

**Śląskie
Manufaktury
Przemysłów
Kultury**

Śląskie Manufaktury Przemysłów Kultury

Konferencja podsumowująca projekt
8 grudzień 2011



KAPITAŁ LUDZKI
NARODOWA STRATEGIA SPÓJNOŚCI



REGIONALNA IZBA GOSPODARCZA
w KATOWICACH

UNIA EUROPEJSKA
EUROPEJSKI
FUNDUSZ SPOŁECZNY



Program konferencji

- 12.00 – 13.30
 - **Powitanie Uczestników**
 - **Przedsiębiorczość i biznes w kulturze**
prof. Andrzej Klasik, Rektor GWSP
 - **Rola samorządu gospodarczego w rozwoju przedsiębiorczości**
Tadeusz Donocik, Prezes RIG
 - **Kultura się opłaca**
Krzysztof Wrana, Adiunkt UE Katowice, GWSP Chorzów
- 13.30 – 13.45
 - **Przerwa kawowa**
- 13.45 – 15.00
 - **ŚMPK – dobre praktyki i podsumowanie projektu**
Marcin Budziński, Kierownik Projektu
 - **Doświadczenia etapu szkoleniowo-doradczego w projekcie ŚMPK**
Grażyna Sekścińska, Koordynator ds. szkoleń i doradztwa
 - **Prezentacje uczestników projektu**
- 15.00
 - **Lunch**



KAPITAŁ LUDZKI
NARODOWA STRATEGIA SPÓJNOŚCI



UNIA EUROPEJSKA
EUROPEJSKI
FUNDUSZ SPOŁECZNY

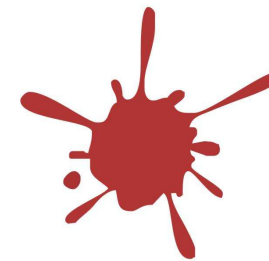

**Śląskie
Manufaktury
Przemysłów
Kultury**

Powitanie Uczestników



KAPITAŁ LUDZKI
NARODOWA STRATEGIA SPÓJNOŚCI



UNIA EUROPEJSKA
EUROPEJSKI
FUNDUSZ SPOŁECZNY

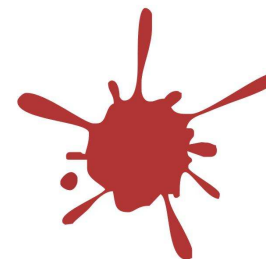

**Śląskie
Manufaktury
Przemysłów
Kultury**

Przedsiębiorczość i biznes w kulturze

prof. zw. dr hab. Andrzej Klasik, GWSP



KAPITAŁ LUDZKI
NARODOWA STRATEGIA SPÓJNOŚCI



UNIA EUROPEJSKA
EUROPEJSKI
FUNDUSZ SPOŁECZNY

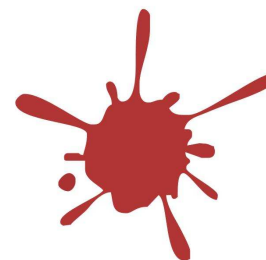

**Śląskie
Manufaktury
Przemysłów
Kultury**

Rola samorządu gospodarczego w rozwoju przedsiębiorczości

Tadeusz Donocik, Prezes RIG



KAPITAŁ LUDZKI
NARODOWA STRATEGIA SPÓJNOŚCI



UNIA EUROPEJSKA
EUROPEJSKI
FUNDUSZ SPOŁECZNY

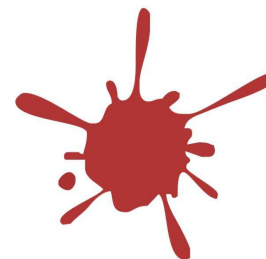

**Śląskie
Manufaktury
Przemysłów
Kultury**

Kultura się opłaca

Krzysztof Wrana, Adiunkt UE Katowice, GWSP Chorzów



KAPITAŁ LUDZKI
NARODOWA STRATEGIA SPÓJNOŚCI



UNIA EUROPEJSKA
EUROPEJSKI
FUNDUSZ SPOŁECZNY

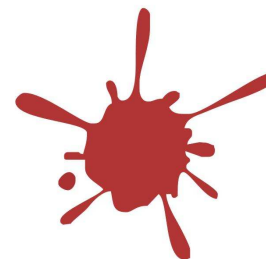

**Śląskie
Manufaktury
Przemysłów
Kultury**

Przerwa kawowa

13.30 - 13.45



KAPITAŁ LUDZKI
NARODOWA STRATEGIA SPÓJNOŚCI



UNIA EUROPEJSKA
EUROPEJSKI
FUNDUSZ SPOŁECZNY

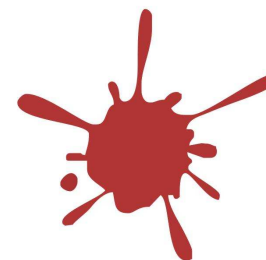

**Śląskie
Manufaktury
Przemysłów
Kultury**

Dobre praktyki i podsumowanie projektu ŚMPK

Marcin Budziński, Kierownik Projektu



KAPITAŁ LUDZKI
NARODOWA STRATEGIA SPÓJNOŚCI



UNIA EUROPEJSKA
EUROPEJSKI
FUNDUSZ SPOŁECZNY

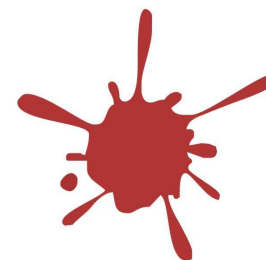

**Śląskie
Manufaktury
Przemysłów
Kultury**

Dobre praktyki i podsumowanie projektu ŚMPK

Marcin Budziński, Kierownik Projektu



KAPITAŁ LUDZKI
NARODOWA STRATEGIA SPÓJNOŚCI



UNIA EUROPEJSKA
EUROPEJSKI
FUNDUSZ SPOŁECZNY

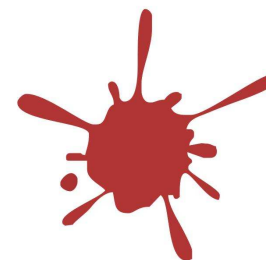

**Śląskie
Manufaktury
Przemysłów
Kultury**

Projekt ŚMPK sukcesem wielu z nas

- Każdy sukces ma zawsze wielu ojców
- Najważniejszymi ojcami naszego sukcesu są:



- Natomiast nasz projekt ma też jedną MATKĘ



KAPITAŁ LUDZKI
NARODOWA STRATEGIA SPÓJNOŚCI



UNIA EUROPEJSKA
EUROPEJSKI
FUNDUSZ SPOŁECZNY

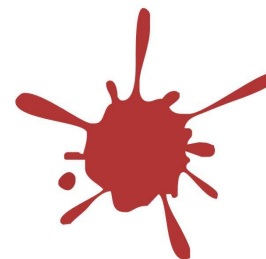

Śląskie
Manufaktury
Przemysłów
Kultury



DZIĘKUJEMY CI ANIU



i życzymy powodzenia w najważniejszej roli



KAPITAŁ LUDZKI
NARODOWA STRATEGIA SPÓJNOŚCI



UNIA EUROPEJSKA
EUROPEJSKI
FUNDUSZ SPOŁECZNY

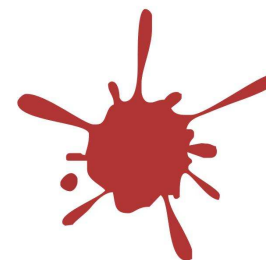

**Śląskie
Manufaktury
Przemysłów
Kultury**

Jakie to miasto?

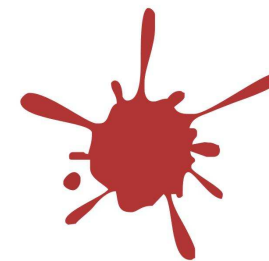

**Śląskie
Manufaktury
Przemysłów
Kultury**



KAPITAŁ LUDZKI
NARODOWA STRATEGIA SPÓJNOŚCI



UNIA EUROPEJSKA
EUROPEJSKI
FUNDUSZ SPOŁECZNY



Jakie to miasto?



KAPITAŁ LUDZKI
NARODOWA STRATEGIA SPÓJNOŚCI



UNIA EUROPEJSKA
EUROPEJSKI
FUNDUSZ SPOŁECZNY

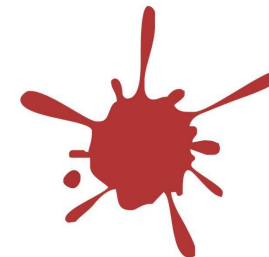

Śląskie
Manufaktury
Przemysłów
Kultury

Lipsk, maj 2009 roku

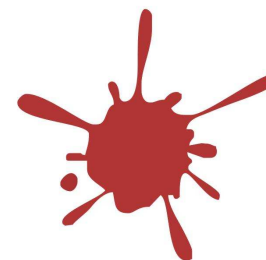

**Śląskie
Manufaktury
Przemysłów
Kultury**



KAPITAŁ LUDZKI
NARODOWA STRATEGIA SPÓJNOŚCI



UNIA EUROPEJSKA
EUROPEJSKI
FUNDUSZ SPOŁECZNY



Czerwiec - Lipiec 2009

KAPITAŁ LUDZKI
NARODOWA STRATEGIA SPÓJNOŚCI

Slaskie. Pozytywna energia

40-048 Katowice
ul. Kościuszki 30
tel. 032 757 33 60
fax 032 757 33 62
wup@wup-katowice.pl
www.wup-katowice.pl

OE-EN-0724-1820-1/MH/09 Katowice, dnia 15 c

Europejski Fundusz Społeczny
Wniosek o dofinansowanie projektu nr: WND-POKL.06.02.00-

Szanowna Pani
Anna Radzikowska
Górnośląska Wyższa Szkoła
Przedsiębiorczości
w Chorzowie

Wpłynęło dnia 15.07.09
L.dz. 15/14

Szanowna Pani,
Uprzejmie informuję, iż wniosek o dofinansowanie **Manufaktury Przemysłów Kultury**, złożony w nr 1/POKL/6.2/2009 w ramach Działania 6.2 przedsiębiorczości i samozatrudnienia PO KL w przeszedł ocenę formalną i zostanie przekazany Projektów.
Równocześnie zawiadamiam, iż Pań w w Krajowym Systemie Informatycznym (WND-POKL.06.02.00-24-053/09, który nale dotyczącej wniosku o dofinansowanie realizacji O wynikach oceny merytorycznej projektu pismem.

KAPITAŁ LUDZKI
NARODOWA STRATEGIA SPÓJNOŚCI

Slaskie. Pozytywna energia

40-048 Katowice
ul. Kościuszki 30
tel. 032 757 33 60
fax 032 757 33 62
wup@wup-katowice.pl
www.wup-katowice.pl

OE-EN-0724-1820-2/MH/09 Katowice, dnia 29.07.2009

Europejski Fundusz Społeczny
Wniosek o dofinansowanie projektu nr: WND-POKL.06.02.00-24-053/09

Szanowna Pani
Anna Radzikowska
Górnośląska Wyższa Szkoła
Przedsiębiorczości im. Karola Goduli
w Chorzowie

Szanowna Pani,
Uprzejmie informuję, iż wniosek o dofinansowanie realizacji projektu pt. **Slaskie Manufaktury Przemysłów Kultury**, złożony w ramach Działania 6.2 PO KL, uzyskał pozytywną ocenę Komisji Oceny Projektów i na mocy uchwały Zarządu Województwa Śląskiego nr 1949/289/III/2009 z dnia 28.07.2009 roku został przyjęty do realizacji.
Przyznana kwota dofinansowania wynosi: **1 696 729,56 zł (jeden milion sześćset dziewięćdziesiąt sześć tysięcy siedemset dwadzieścia dziewięć złotych pięćdziesiąt sześć groszy).**
Ponizej pragnę przedstawić informacje dotyczącą nieuprawnionych, nieuzasadnionych i zawyżonych wydatków oraz informacje dotyczącą liczby punktów uzyskanych w poszczególnych pozycjach oceny:

Ogółem	pytanie nr					Premia część IV	Premia kryteri strategii
	3.1	3.2	3.3	3.4	3.5		
Średnia ocen	69	15,5	9,5	10	17	8	9
Oceniający nr 1	68	16	9	10	16	8	9
Oceniający nr 2	70	15	10	10	18	8	9

KAPITAŁ LUDZKI
NARODOWA STRATEGIA SPÓJNOŚCI

Slaskie. Pozytywna energia

Wojewódzki Urząd Pracy w Katowicach
Wydział Wdrażania Europejskiego Funduszu Społecznego

POTWIERDZENIE ZŁOŻENIA WNIOSKU o dofinansowanie
w ramach PROGRAMU OPERACYJNEGO

Data złożenia wniosku	8.06.2009
Nazwa wnioskodawcy	Górnośląska Wyższa Szkoła Przedsiębiorczości
Działanie / Poddziałanie PO KL	6.2
Tytuł projektu	Slaskie
Suma kontrolna	5018

KAPITAŁ LUDZKI
NARODOWA STRATEGIA SPÓJNOŚCI

Slaskie. Pozytywna energia

Europejski Fundusz Społeczny

Województwo Śląskie



KAPITAŁ LUDZKI
NARODOWA STRATEGIA SPÓJNOŚCI



RIzG
REGIONALNA IZBA GOSPODARCZA
w KATOWICACH

UNIA EUROPEJSKA
EUROPEJSKI
FUNDUSZ SPOŁECZNY



Śląskie
Manufaktury
Przemysłów
Kultury

Spotkanie Informacyjne Rondo Sztuki, luty 2010

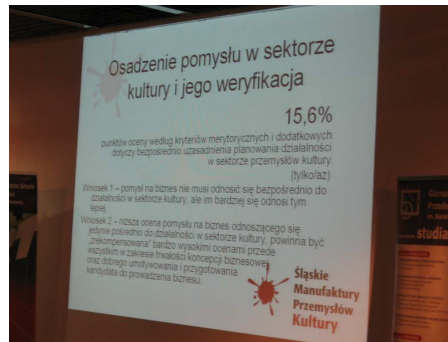

KAPITAŁ LUDZKI
NARODOWA STRATEGIA SPÓJNOŚCI



UNIA EUROPEJSKA
EUROPEJSKI
FUNDUSZ SPOŁECZNY

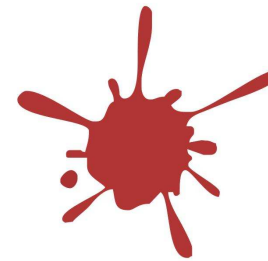

Śląskie
Manufaktury
Przemysłów
Kultury

Szkolenia, maj-sierpień 2010

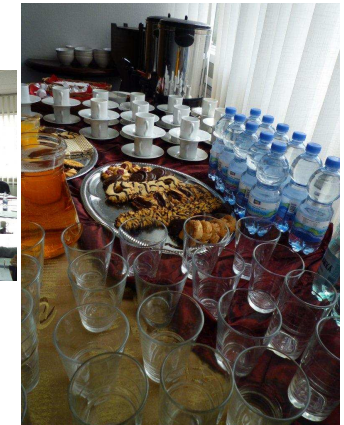
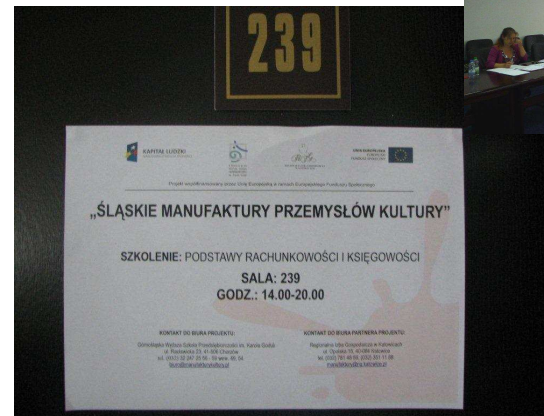
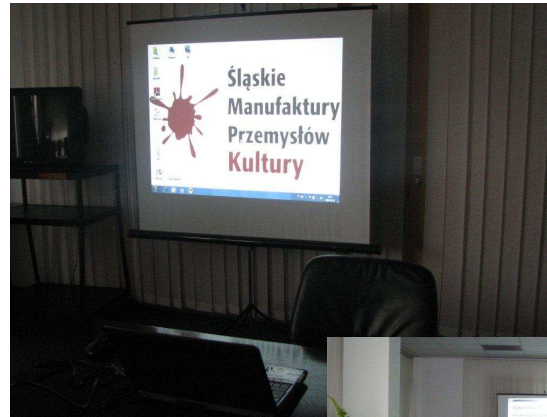

KAPITAŁ LUDZKI
NARODOWA STRATEGIA SPÓJNOŚCI



RIzG
REGIONALNA IZBA GOSPODARCZA
W KATOWICACH

UNIA EUROPEJSKA
EUROPEJSKI
FUNDUSZ SPOŁECZNY

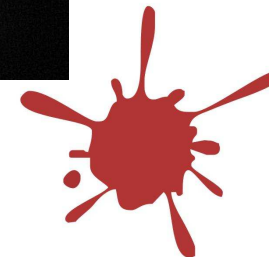

Śląskie
Manufaktury
Przemysłów
Kultury

Spotkanie władz GWSP i RIG z „finalistami” projektu, styczeń 2011



KAPITAŁ LUDZKI
NARODOWA STRATEGIA SPÓJNOŚCI



UNIA EUROPEJSKA
EUROPEJSKI
FUNDUSZ SPOŁECZNY

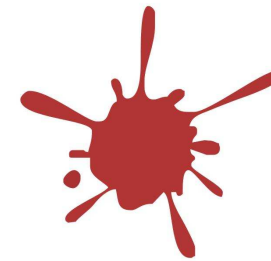

Śląskie
Manufaktury
Przemysłów
Kultury

Codziennosc 2010-2011

PISMO x 2.
 K. KONTROLA CZYBATEK!(SRODA)
 OK PO KONTROLI OK
 P x 2 PISMO!
 OK PO KONTROLI
 OK PO KONTROLI
 OK PO KONTROLI
 OK PO KONTROLI



Archiwizować do 31.12.2020.
PROTOKÓŁ
 POSIEDZENIA KOMISJI
 OCENIAJĄCEJ WNIOSKI
 O PRZYZNANIE
 WSPARCIA
 FINANSOWEGO
 NA ROZWÓJ
 PRZEDSIĘBIORCZOŚCI

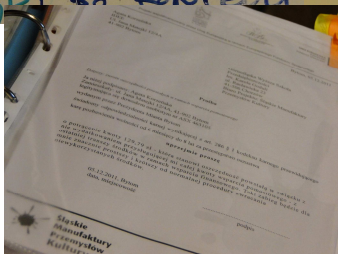
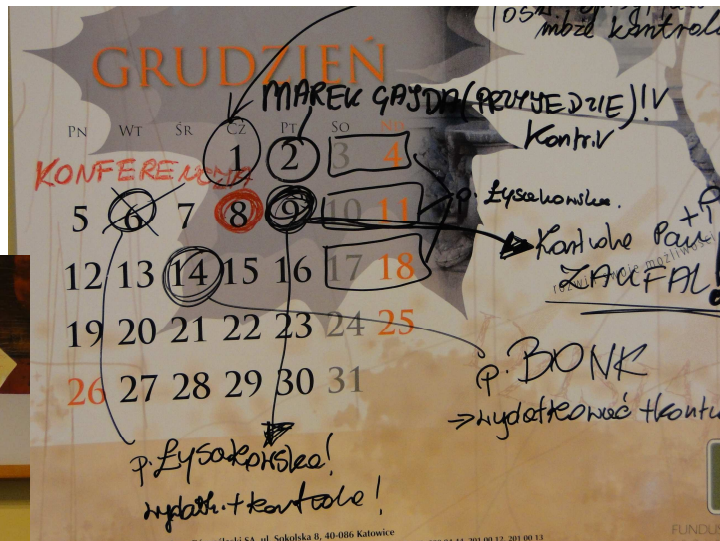

NZAWISKO I IMIE	WSPARCIE POMOSTOWE	DOTACJA INWESTYCYJNA
1 BONE Remigiusz	4 DO SPRAWDZENIA BRU	W TRAKCIE
2 CACEK Rafał	OK PO KONTROLI OK	PO KONTROLI OK
3 CACEK Artur	OK PO KONTROLI OK	PO KONTROLI OK
4 GABDA Marek	P WYSTĄP PISMO!	PO KONTROLI OK
5 GAMBZA Agnieszka	OK PO KONTROLI OK	PO KONTROLI OK
6 DANKOWSKI Błażej	OK PO KONTROLI OK	PO KONTROLI OK
7 DERSHEL Joanna	P WYSTĄP PISMO!	PO KONTROLI OK
8 KABIS Tomasz	AW W TRAKCIE SPRAWDZANIA AW	PO KONTROLI OK
9 FANDZIA Beata	OK PO KONTROLI OK	PO KONTROLI OK
10 KOZŁOWA Agnieszka	3 KONTROLA - PISTEC! 03.12.2010	PO KONTROLI OK
11 KORBUSZKA Monika	OK PO KONTROLI OK	PO KONTROLI OK
12 LISAKOWSKA Jolanta	5 PO KONTROLI OK	Przebieg ANEKS od. Hrup.Nie jest przegrany! ANEKS 10!
13 MAZUR Magdalena	P PISMO x 2.	PO KONTROLI OK
14 MUC K.	KONTROLA CZYBATEK!(SRODA)	PO KONTROLI OK
15 PLEWIK Dariusz	OK PO KONTROLI OK	PO KONTROLI OK
16 ROBAK Adrian	P x 2 PISMO! w sprawie!	PISMO!
17 SACHA Konrad	OK PO KONTROLI OK	PO KONTROLI OK
18 SOKA-SŁOBODA Agnieszka	OK PO KONTROLI OK	PO KONTROLI OK
19 STAROUCZ Wojciech	OK PO KONTROLI OK	PO KONTROLI OK
20 SWIERCOT Bogdan	OK PO KONTROLI OK	PO KONTROLI OK
21 ZAFAL Piotr	OK KONTROLA - PISTEK	PO KONTROLI OK
22 ZAKUBA Anna	0 DOSTARCZENIE DOKUMENTU	W TRAKCIE WYDATELOWANIA

OBLICZENIA I UWAGI:
 - SPRAWOZDANIE KWARTALNE
 - KARTY WZROKU PRACY
 - LUKI - CO ZA ROZDZIEL. NA CIĄGŁY LUKI
 - PLANOWA ZADANIA

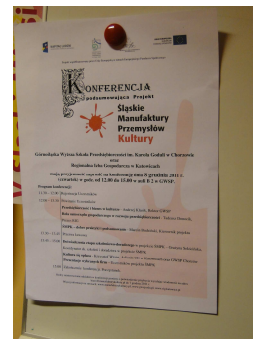

Beneficjenta Pomocy zostanie przeprowadzona
 zanego wsparcia pomostowego zgodnie z
 wnicy zespołu projektowego.
 nr tel. 32 349 48 21 lub drogą mailową na

 Z poważaniem
 Kierownik projektu
 Marcin Budziński

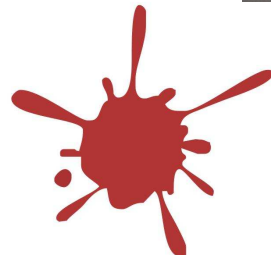

Śląskie
Manufaktury
Przemysłów
Kultury



Codzienność 2010-2011



KAPITAŁ LUDZKI
NARODOWA STRATEGIA SPÓJNOŚCI

UNIA EUROPEJSKA
EUROPEJSKI FUNDUSZ SPOŁECZNY

Projekt współfinansowany z Unii Europejskiej w ramach Europejskiego Funduszu Społecznego.
Nr umowy o dofinansowanie UDA-POKL.06.02.00-24-053/09-00

Śląskie Manufaktury Przemysłów Kultury

Archiwizować do 31.12.2020.

Rekrutacja



KAPITAŁ LUDZKI
NARODOWA STRATEGIA SPÓJNOŚCI



UNIA EUROPEJSKA
EUROPEJSKI FUNDUSZ SPOŁECZNY

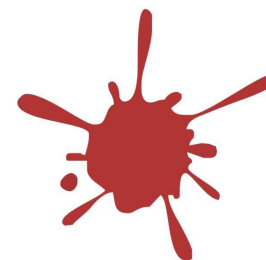

Śląskie Manufaktury Przemysłów Kultury

ZADOWOLENIE UCZESTNIKA



BEZCENNE



KAPITAŁ LUDZKI
NARODOWA STRATEGIA SPÓJNOŚCI



UNIA EUROPEJSKA
EUROPEJSKI
FUNDUSZ SPOŁECZNY



ZADOWOLENIE UCZESTNICZKI

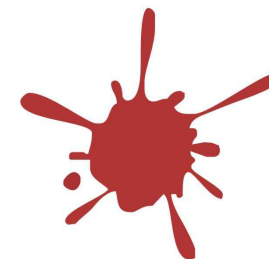

Śląskie
Manufaktury
Przemysłów
Kultury

Grudzień 2011

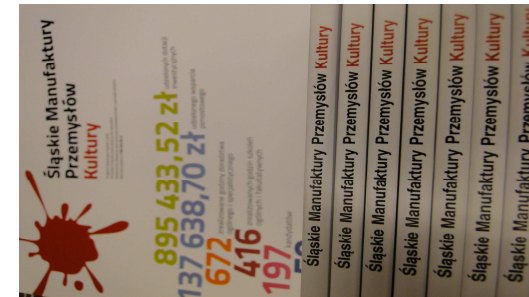

KAPITAŁ LUDZKI
NARODOWA STRATEGIA SPÓJNOŚCI



UNIA EUROPEJSKA
EUROPEJSKI
FUNDUSZ SPOŁECZNY

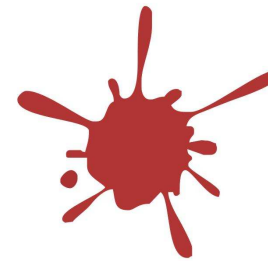

**Śląskie
Manufaktury
Przemysłów
Kultury**

Slajd ze spotkania - luty 2010

Dekalog młodego, „kulturalnego” przedsiębiorcy

1. Bądź kreatywny.
2. Oswajaj marzenia.
3. Dostrzegaj i wykorzystuj szanse.
4. Myśl kategorią wyzwań, nie problemów.
5. Ucz się co dnia.
6. Bądź pracowity i wytrwały.
7. Buduj mosty a nie mury.
8. Twórz sieci współpracy.
9. Osiągaj to, co niemożliwe.
10. Ciesz się tym, co robisz i bądź spełniony.

Źródło:
Opracowanie z
wykorzystaniem
koncepcji prof.
Andrzeja Klasika



KAPITAŁ LUDZKI
NARODOWA STRATEGIA SPÓJNOŚCI



UNIA EUROPEJSKA
EUROPEJSKI
FUNDUSZ SPOŁECZNY

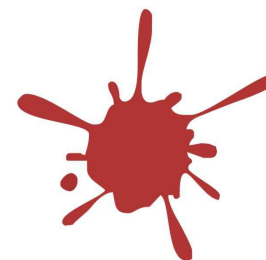

**Śląskie
Manufaktury
Przemysłów
Kultury**

Dzięki udziałowi w projekcie „Śląskie Manufaktury Przemysłów **Kultury**” ...

udało mi się w pełni **„rozwinąć skrzydła”**

Marek Gajda

spełniłam marzenie o rodzinnej księgarni

Magdalena Mazur

jestem gorącym zwolennikiem mariażu kultury i biznesu

Krzysztof Sacha

nie narzekam na: nudną pracę, szefa, zarobki i terminy urlopu

Agnieszka Gamza

**Śląskie
Manufaktury
Przemysłów
Kultury**



KAPITAŁ LUDZKI
NARODOWA STRATEGIA SPÓJNOŚCI



UNIA EUROPEJSKA
EUROPEJSKI
FUNDUSZ SPOŁECZNY

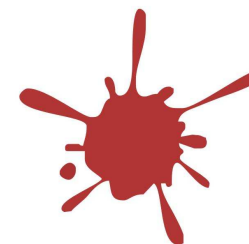

Dzięki udziałowi w projekcie „Śląskie Manufaktury Przemysłów **Kultury**” ...

zrealizowałem swoje plany

Wojciech Starowicz

nauczyłem się prowadzić księgowość

Piotr Zaufal

zakupiliśmy profesjonalny system nagłośnieniowy

Artur, Rafał Całka

dokonałem milowego kroku na drodze swojego rozwoju

Michał Muc

**Śląskie
Manufaktury
Przemysłów
Kultury**



KAPITAŁ LUDZKI
NARODOWA STRATEGIA SPÓJNOŚCI



UNIA EUROPEJSKA
EUROPEJSKI
FUNDUSZ SPOŁECZNY

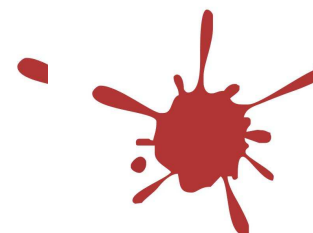

Najlepsze praktyki



KAPITAŁ LUDZKI
NARODOWA STRATEGIA SPÓJNOŚCI



UNIA EUROPEJSKA
EUROPEJSKI
FUNDUSZ SPOŁECZNY

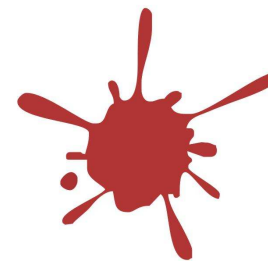

**Śląskie
Manufaktury
Przemysłów
Kultury**



Gamza Ceramik Studio Agnieszka Gamza

Profesjonalne projektowanie i realizacja rzeźb, dużych form naczyniowych, mebli ogrodowych, osłon kominków, etc. na zamówienie klientów, którzy mają silną potrzebę kreowania swojego otoczenia w sposób niepowtarzalny

(firma współpracuje z architektami wnętrz oraz artystami plastykami innych specjalizacji). Zajęcia z ceramiki artystycznej dla dzieci i dorosłych, których wyobraźnia prowadzi do doświadczenia i odkrywania bogactwa świata 3D

40-616 Katowice | ul. Gen. Z.W. Jankiego 123D/6 | tel.: +48 517 834 794 |



KAPITAŁ LUDZKI
NARODOWA STRATEGIA SPÓJNOŚCI



REGIONALNA IZBA GOSPODARCZA
W KATOWICACH

UNIA EUROPEJSKA
EUROPEJSKI
FUNDUSZ SPOŁECZNY

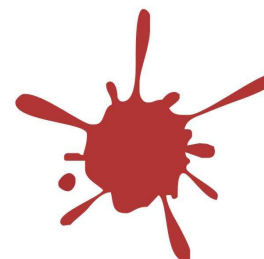

Śląskie
Manufaktury
Przemysłów
Kultury

*A*quartet
JOANNA JERCHEL

A.Quartet Kwartet Smyczkowy

Koncerty kwartetu smyczkowego, oraz innych artystów i zespołów np. flamenco, piosenki aktorskiej, operetkowych. Występy aktorów, mimosów, tancerzy. Oprawa techniczna koncertów, eventów, festynów i innych wydarzeń artystycznych. Profesjonalny sprzęt

nagłośnieniowy, oświetleniowy, sceniczny z zadaniem oraz projektor multimediałny. Obsługa sali eventów pod kątem zarówno artystycznym, jak i technicznym. Imprezy tematyczne (narodowościowe, historyczne itp.)

tel. +48 600 274 012 | tel. +48 602 355 896 | tel/fax +48 32 206 66 67 | mail: aquartet@aquartetkatowice.pl | www.aquartet.katowice.pl



KAPITAŁ LUDZKI
NARODOWA STRATEGIA SPÓJNOŚCI



RI
REGIONALNA IZBA GOSPODARCZA
W KATOWICACH

UNIA EUROPEJSKA
EUROPEJSKI
FUNDUSZ SPOŁECZNY

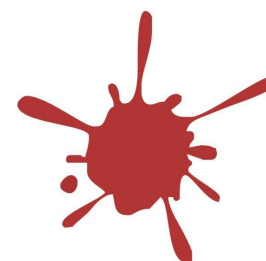

Śląskie
Manufaktury
Przemysłów
Kultury



idee Agata Korzeńska



- projektowanie i skład publikacji książek, czasopism, raportów
- logotypy i identyfikacja wizualna,
- projektowanie stron internetowych
- oprawa wizualna imprez i wydarzeń

tel. +48 603 984 883 | ag@idee.pl | www.idee.pl

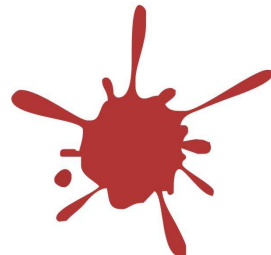
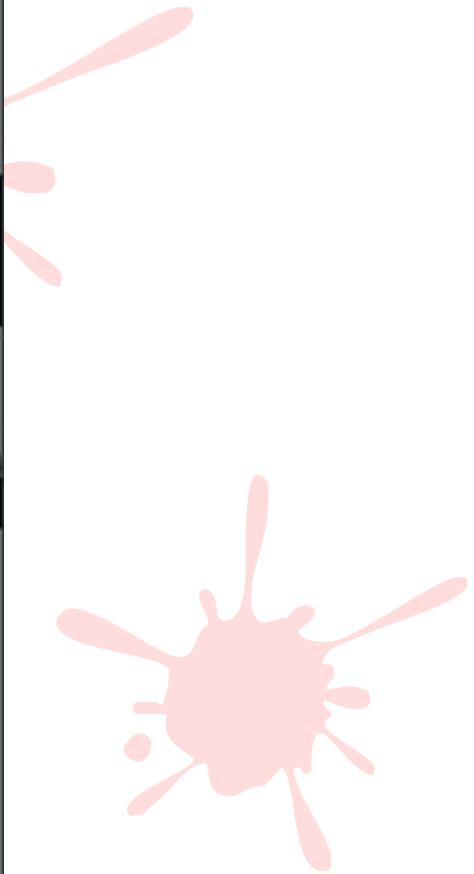

**Śląskie
Manufaktury
Przemysłów
Kultury**



UNIA EUROPEJSKA
EUROPEJSKI
FUNDUSZ SPOŁECZNY





Chatka Uszatka Smerf

Naszą misją jest stworzenie Dzieciom przyjaznych warunków spędzenia czasu w gronie rówieśników, bez oceniania czy zmuszania. Chcemy by Dzieci czuli się u Nas bezpiecznie i uczyły się bez skrupułów wyrażać swoje prawdziwe opinie, bez strachu przed odwołaniem. Hektajemy posiadzie – nie ma nieodpowiednich pytań. Umiejętność słuchania i wzajemny szacunek są podstawą relacji między ludźmi.

40-645 Katowice | ul. Raabkiego 70A | tel. 448 606 725 439 | chatkauszatka@gmail.com | www.chatkauszatka.eu

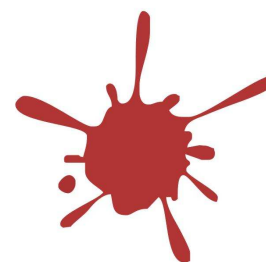
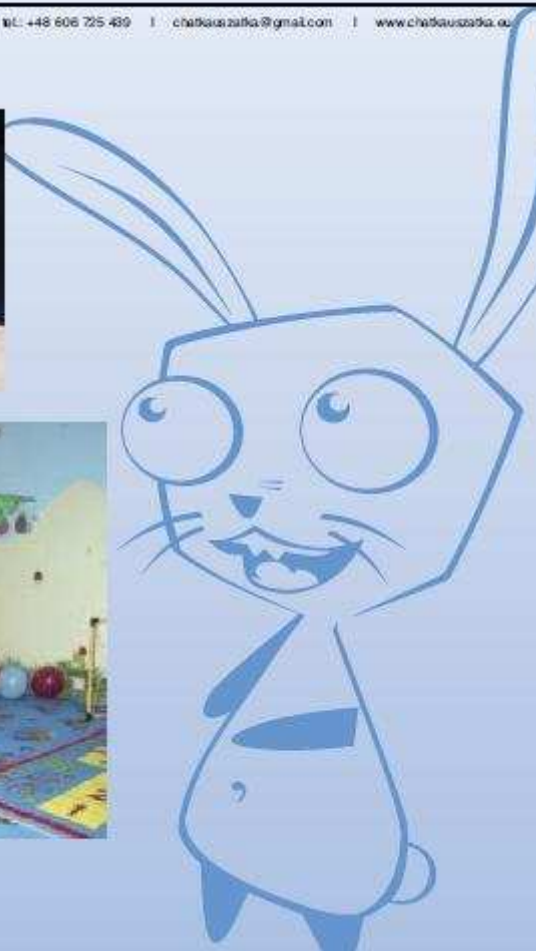

**Śląskie
Manufaktury
Przemysłów
Kultury**



KAPITAŁ LUDZKI
NARODOWA STRATEGIA SPÓJNOŚCI



UNIA EUROPEJSKA
EUROPEJSKI
FUNDUSZ SPOŁECZNY



Fabryka Kreatywności Jolanta Łysakowska

Fabryka **K**reatywności

- Szkolenia dla nauczycieli / terapeutów
- Szkolenia dla biznesu, administracji i organizacji
- NLP
- Trening świadomości
- Arteterapia

- Coaching
- Hipnoza i bioenergoterapia
- Działalność non-profit - dla dzieci, młodzieży i dorosłych

41 - 500 Chorzów | ul. M.Konopnickiej 9/1 | tel.: 32 724 83 83 | tel.: +48 606 731 830 | szkolenia@fabrykakreatywnosci.pl

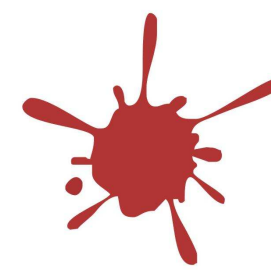

**Śląskie
Manufaktury
Przemysłów
Kultury**



KAPITAŁ LUDZKI
NARODOWA STRATEGIA SPÓJNOŚCI



UNIA EUROPEJSKA
EUROPEJSKI
FUNDUSZ SPOŁECZNY



ZOMISIA



ZOMISIA Magdalena Mazur

Różnorodnie i bogato oferujemy wartościowe, dobrze napisane i pięknie wydane książki o w niej:

- książki, które warto przeczytać z dziećmi lub podbirować w prezencie
- szczególnie tematyczne i podział wg. wieku

• wiele drobnie wydawnictw, książek oraz książek, które rodzice pamiętają z dzieciństwa

- możliwość rozmowy o książkach i wymiany doświadczeń z innymi rodzicami – forum
- "To i owo" – blog nie tylko o książkach

48 - 100 Tydzień | ul. Poznańska 305B | tel.: +48 806 725 430 | Magdalena Mazur - tel.: +48 894 204 848 e-mail: m.mazur@zomisia.pl | Karolina Kuczańska - e-mail: k.kuczańska@zomisia.pl

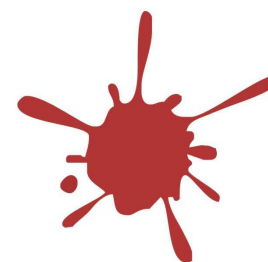

**Śląskie
Manufaktury
Przemysłów
Kultury**



KAPITAŁ LUDZKI
NARODOWA STRATEGIA SPÓJNOŚCI



UNIA EUROPEJSKA
EUROPEJSKI
FUNDUSZ SPOŁECZNY





PleArt Impresariat Artystyczny

Spektakle, koncerty, recitale oraz spotkania autorskie z udziałem znanych i cenionych polskich artystów.
Organizacja, sprzedaż mniejszych form teatralnych, muzyczno-teatralnych wraz z obsługą i obsługą świetlniową mniejszych form teatralnych.

40-845 Katowice | ul. Radockiego 244/27 | Jasyna Plewik - tel.: +48 804 919 557 | Marja Odrzomek - tel.: +48 530 600 394 | e-mail: biuro@pleart.pl | www.pleart.pl

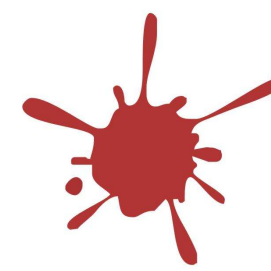

**Śląskie
Manufaktury
Przemysłów
Kultury**



KAPITAŁ LUDZKI
NARODOWA STRATEGIA SPÓJNOŚCI



UNIA EUROPEJSKA
EUROPEJSKI
FUNDUSZ SPOŁECZNY





4DART studio Agnieszka Swoboda

4DART Studio zostało założone przez Agnieszka Swobodę i Tomka Swobodę, artystów wizualnych, którzy wierzą, że sztuka jest czymś żywym i poruszającym - swego rodzaju kołem zamachowym naszego wznęchwiatu. 4DART Studio to przestrzeń, w której sztuka przenika

w codzienność i nieustannie ukazuje jej różne oblicza. 4DART Studio to twórcza przestrzeń, ukierunkowana na człowieka w aspekcie indywidualnym jak i również społecznym. Są to działania artystyczne w polu sfery publicznej komunikacji wizualnej, edukacji, designu

oraz różnego rodzaju projektów artystycznych. Odwołując się do emocji, intelektu, kultury, socjologii czy duchowości konfrontujemy widza z tematami ważnymi dla współczesnego człowieka.

43-400 Cieszyń | ul. Mierzeja 27 | Agnieszka Swoboda - tel.: +48 608 248 858 | Tom Swoboda - tel.: +48 604 895 750 | e-mail: studio@4dart.pl | www.4dart.pl



KAPITAŁ LUDZKI
NARODOWA STRATEGIA SPÓJNOŚCI



RIzG
REGIONALNA IZBA GOSPODARCZA
w KATOWICACH

UNIA EUROPEJSKA
EUROPEJSKI
FUNDUSZ SPOŁECZNY

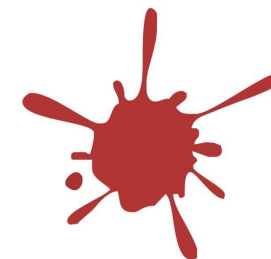

Śląskie
Manufaktury
Przemysłów
Kultury



BroKat Pracownia architektoniczna

- Przestrzeń mieszkalna.
- Przestrzeń użyteczności publicznej.
- Elementy wyposażenia wnętrz.
- Projekty społeczne.

ul. Gliwicka 188/2 | telefon@pracowniabrokat.pl | arch. Róża Skrzypa - tel. +48 892 900 390 | arch. Bogna Swiatkiewicz - tel. +48 602 052 873

COME QUICKLY, I AM TASTING STARS. DOM PERIGNON



KAPITAŁ LUDZKI
NARODOWA STRATEGIA SPÓJNOŚCI



UNIA EUROPEJSKA
EUROPEJSKI
FUNDUSZ SPOŁECZNY

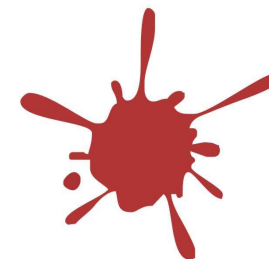

**Śląskie
Manufaktury
Przemysłów
Kultury**



archaz Anna Zawila

Architektura jest tworzeniem przestrzeni do życia...
Staramy się tworzyć jak najlepiej tę przestrzeń – do mieszkania, pracy, zabawy...
przestrzeń dla młodych i dla starszych,
przestrzeń do spotkań, rozmów, dla muzyki i dla ciszy,
do wytężonej pracy i do odpoczynku...

40-750 Katowice | ul. Jana Warty 29F | tel. +48 609 252 987 | e-mail: biuro@archaz.pl | www.archaz.pl

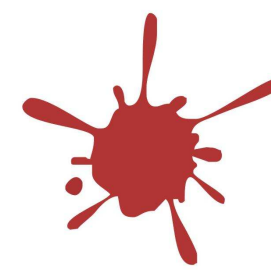

**Śląskie
Manufaktury
Przemysłów
Kultury**



KAPITAŁ LUDZKI
NARODOWA STRATEGIA SPÓJNOŚCI



UNIA EUROPEJSKA
EUROPEJSKI
FUNDUSZ SPOŁECZNY





Musicomp Remigiusz Bonk

Usługi muzyczne w szerokim zakresie tj.
kompozycja i aranżacja, przepisywanie nut,
wydawnictwo muzyczne, szkolenia w zakresie
użytkowania komputerowych programów
muzycznych itp.

41-803 Zabrze | ul. Koszaka 55a/11 | tel.: +48 505 419 888 | e-mail: remik@musicomp.com.pl | www.musicomp.com.pl

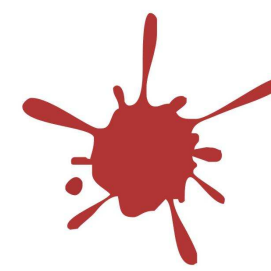
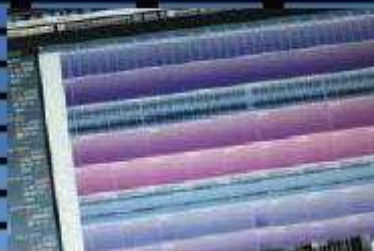

**Śląskie
Manufaktury
Przemysłów
Kultury**



KAPITAŁ LUDZKI
NARODOWA STRATEGIA SPÓJNOŚCI



UNIA EUROPEJSKA
EUROPEJSKI
FUNDUSZ SPOŁECZNY





ARC Music - nagłaśnianie i oświetlanie koncertów i imprez

System line array PAR series LA - 15 kW
(FBT MTLUS 205 LA - kolumna wysoka i smukła kolumnowa aktywna zasilana zasilaczem impulsowym, 800 watt RMS, 134 dB SPL; FBT MTLUS 212 FSA - aktywna kolumna smukła kolumnowa, 1200 watt RMS, 130 dB SPL; wzbudowany procesor DSP, moduł do prowadzenia; FBT MTLUS 110 SA - aktywna kolumna niskotonowa,

1200 watt RMS, 130 dB SPL; wzbudowany procesor DSP, sub-woofer przeznaczony do aktywnych systemów wyrównanych linowo)

System stażerny 80x electronics (system aktywny Box Electronics AP-5-675 Crescendo, 6 szt.; subbasy aktywny Box Electronics BCL 100, 2 szt.; korektora

mikserska - Yamaha OXV5 VCM; odczyt skrajny o mocy 200 w RMS; mikrofony Shure SM 57, mikrofony Shure SM 58, zestaw mikrofonów perkusyjnych Shure; Multicoat Pro; DI-box pasywno i aktywno; stajony mikrofonowe; okablowanie systemu; reflektory PAR 66, LED; reflektory PAR 66; reflektory PAR 66, 1000w; dimmerpack; wytwornice dymu; sterownik DMX)

Artur Calka - tel. kom.: + 48 500 230 001, e-mail: artur@arcmusic.pl | Rafał Calka - tel. kom.: + 48 507 843 874, e-mail: rafal@arcmusic.pl

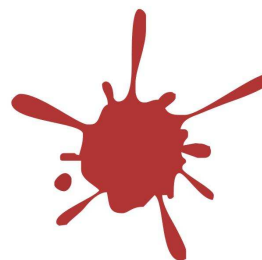

**Śląskie
Manufaktury
Przemysłów
Kultury**



KAPITAŁ LUDZKI
NARODOWA STRATEGIA SPÓJNOŚCI



UNIA EUROPEJSKA
EUROPEJSKI
FUNDUSZ SPOŁECZNY





STUDIO GAJDA

PRACOWNIA SZKŁA I CERAMIKI

Studio Gajda Marek Gajda

Użytkowe produkty w oparciu o autorskie projekty, również na indywidualne zamówienie.

* Szkło i ceramiczne elementy dekoracyjne (szkły ceramiczne oraz dekoracyjne szkła tapane).

* Witraże okienne oraz zawieszki wykonane metodą Tiffany'ego (szkła Holenderskie i szkła tapane).

* Przedmioty użytkowe (ceramiczne i szklane naczynia, patyki, naczynia, lampy, świeczniki, zegary, lustro itp.).

* Elementy wystroju i wyposażenia wnętrz (ceramiczne i szklane kafle, mozaiki ścienna, podłogowa, meble).

* Indywidualne i grupowe warsztaty z wyrobem witraży, fuzingu (szkła tapane go) i ceramicznych przedmiotów.

40 - 400 Cieszyn | ul. Zamkowa 1 | tel. +48 808 983 115 | e-mail: studio.gajda@gmail.com | www.studiogajda.com

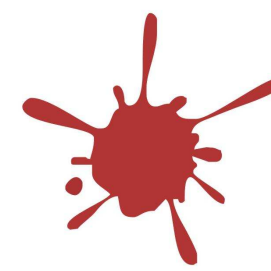
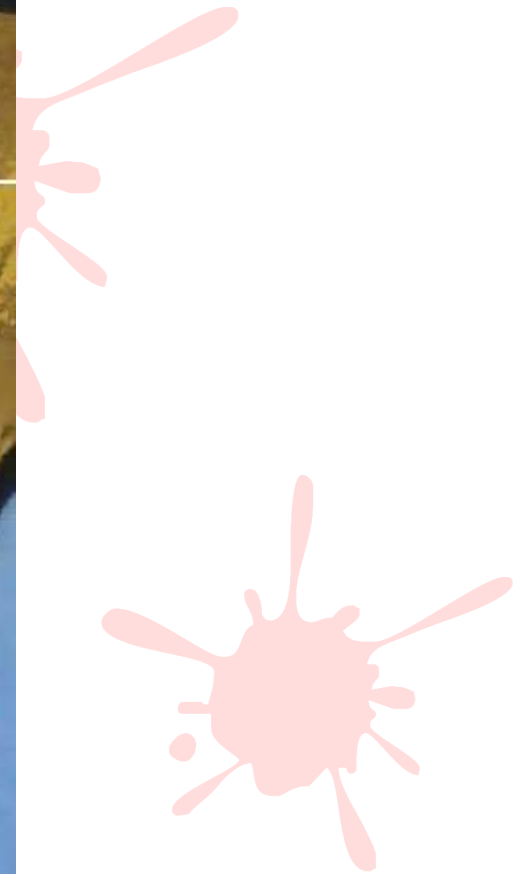

Śląskie Manufaktury Przemysłów Kultury



KAPITAŁ LUDZKI
NARODOWA STRATEGIA SPÓJNOŚCI



UNIA EUROPEJSKA
EUROPEJSKI
FUNDUSZ SPOŁECZNY





9 liter filmy

Błażej Jankowiak

- produkcja filmowa
- teledystrybucja
- usługi reklamowe
- usługi

41-500 Chorzów | ul. Rydzki 59/62 | tel.: +48 503 525 695, 535 033 355 | e-mail: 9literfilmy@gmail.com | www.9literfilmy.pl



KAPITAŁ LUDZKI
NARODOWA STRATEGIA SPÓJNOŚCI



RIzG
REGIONALNA IZBA GOSPODARCZA
w KATOWICACH

UNIA EUROPEJSKA
EUROPEJSKI
FUNDUSZ SPOŁECZNY

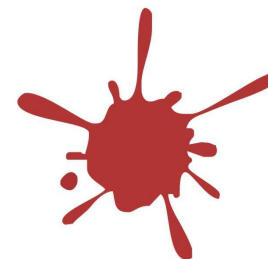

**Śląskie
Manufaktury
Przemysłów
Kultury**

Magiczne Show Kabaretowe Tomasz Kabis

- Pokazy sceniczne (tzw. Wielka Iluzja)
- Pokazy eventowe dla firm
- Iluzja przy stołku, twarzą w twarz z widzami
- Warsztaty i nauka prostych trików
- Pokazy dla dzieci
- Triki tematyczne na specjalne zamówienie

tel.: +48 693 503 653 | e-mail: kontakt@szukailuzji.eu

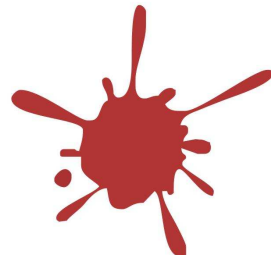

**Śląskie
Manufaktury
Przemysłów
Kultury**



KAPITAŁ LUDZKI
NARODOWA STRATEGIA SPÓJNOŚCI



UNIA EUROPEJSKA
EUROPEJSKI
FUNDUSZ SPOŁECZNY





Virtual Product Radosław Kandzia

Virtual Product świadczy innowacyjne usługi tworzenia interaktywnych zdjęć wysokiej jakości oraz animacji 360° na potrzeby branży e-commerce.

Virtual Product realizuje projekty zdjęć i animacji dla swoich klientów we własnym, innowacyjnym studio, które zostało stworzone zarówno dla leżących, jak i stojących produktów. Studio umożliwia pozakadrowo

dokonywać filmowych i animacyjnych materiałów wspomagających sprzedaż oraz budujących silny wizerunek firm, z kadrami współpracującymi Virtual Product.

Wysokiej jakości sprzęt umożliwia bezpieczną komunikację z komputerami i wykonanie realizacji dopasowanej do potrzeb klientów.

41-506 Katowice | ul. J. Marona 44 | tel: +48 506 985 880 | e-mail: biuro@virtualproduct.pl | www.virtualproduct.pl



KAPITAŁ LUDZKI
NARODOWA STRATEGIA SPÓJNOŚCI



UNIA EUROPEJSKA
EUROPEJSKI
FUNDUSZ SPOŁECZNY

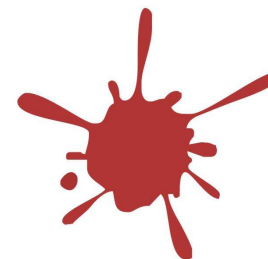

**Śląskie
Manufaktury
Przemysłów
Kultury**

Frezowanie CNC

Art Design Michał Muc

Prace frezowania CNC to metoda obróbki skrawaniem przedmiotów z metali, drewna, tworzyw sztucznych lub innych materiałów skrawalnych za pomocą wieloskrzyniowego narzędzia, frezu.

Zastosowanie:

- * prace w drewnie, pol., plexi
- * szkłały świetlne
- * grawer

- * części maszyn
- * tablice informacyjne
- * szafy
- * litery przestrzenne
- * Stł, drewno, aluminium, itp.
- * elementy mebli, lampy, stolice - Badarmier
- * odciskane ozdoby, drewno, płyty
- * jachtu, elementy jachtów, grabie, itp.

tel.: +48 507 247 878 | e-mail: mucjacht@wp.pl | www.frezowaniecnc.pl



KAPITAŁ LUDZKI
NARODOWA STRATEGIA SPÓJNOŚCI



UNIA EUROPEJSKA
EUROPEJSKI
FUNDUSZ SPOŁECZNY

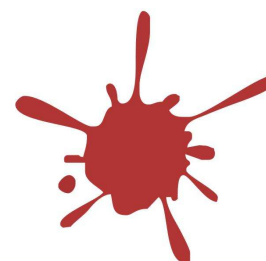

Śląskie
Manufaktury
Przemysłów
Kultury

Silesia Musica Adrian Robak



Usługi organizacyjne, impresaryjne, edukacja muzyczna, tworzenie specjalistycznego oprogramowania muzycznego, działalność kompozytorska

tel. +48 905 44 68 97 | e-mail: a.robak@silesiamusica.com

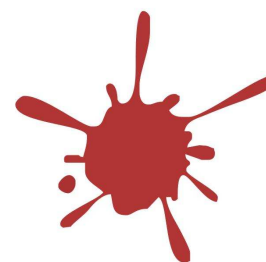

**Śląskie
Manufaktury
Przemysłów
Kultury**



KAPITAŁ LUDZKI
NARODOWA STRATEGIA SPÓJNOŚCI



UNIA EUROPEJSKA
EUROPEJSKI
FUNDUSZ SPOŁECZNY





Silearte Film Krzysztof Sacha

Silearte Film zajmuje się produkcją autorskich filmów dokumentalnych, a ponadto specjalizuje się w realizacji krótkich form filmowych takich jak:

- filmy promocyjne do firm, samorządów i innych organizacji
- z przeznaczeniem do Internetu, telewizji oraz na duży ekran LED,
- filmy edukacyjne i szkoleniowe,
- teledyski, reportaży itp.

Założycielem Silearte Film jest Krzysztof Sacha – absolwent Mistrzowskiej Szkoły Reżyserii Filmowej Andrzeja Wajdy w Warszawie.

41-106 Siemianowice Śląskie | ul. Niepodległości 25/28 | tel: +48 600 453 877 | e-mail: k.sacha2@chello.pl | www.silearte.com



KAPITAŁ LUDZKI
NARODOWA STRATEGIA SPÓJNOŚCI



RIIG
REGIONALNA IZBA GOSPODARZA
W KATOWICACH

UNIA EUROPEJSKA
EUROPEJSKI
FUNDUSZ SPOŁECZNY

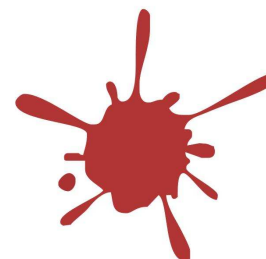

**Śląskie
Manufaktury
Przemysłów
Kultury**



DDSound Wojciech Starowicz

Najbardziej Aktywnie, konferencje, bankiety, imprezy firmowe, nagrania dźwiękowe, produkcja i montaż, organizacja koncertów, eventów, produkcja i prowadzenie reklam, usługi informacyjne

tel. +48 883 47 88 11 11 | www.ddsound.pl

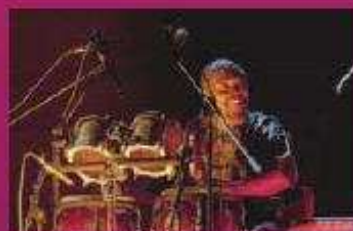

KAPITAŁ LUDZKI
NARODOWA STRATEGIA SPÓJNOŚCI



UNIA EUROPEJSKA
EUROPEJSKI
FUNDUSZ SPOŁECZNY

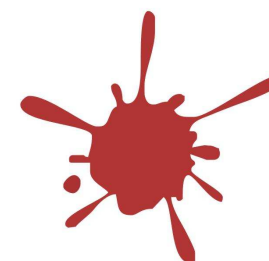

**Śląskie
Manufaktury
Przemysłów
Kultury**

Cufal Bass Piotr Zaufal

Granie i obsługa organizacyjna - prawna - księgowo zespołów

- coltrane
- tango carson quintet
- marcin wyrostek solo



tel.: +48 800 054 424 | e-mail: cufal@wp.pl | www.cufal.pl

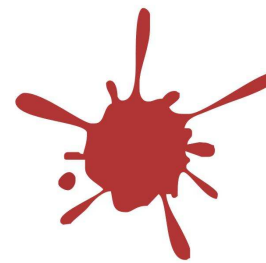

**Śląskie
Manufaktury
Przemysłów
Kultury**



KAPITAŁ LUDZKI
NARODOWA STRATEGIA SPÓJNOŚCI



RIzG
REGIONALNA IZBA GOSPODARCZA
w KATOWICACH

UNIA EUROPEJSKA
EUROPEJSKI
FUNDUSZ SPOŁECZNY



Doświadczenia etapu szkoleniowo-doradczego w projekcie ŚMPK

Grażyna Sekścińska, Koordynator ds. szkoleń i doradztwa



KAPITAŁ LUDZKI
NARODOWA STRATEGIA SPÓJNOŚCI



UNIA EUROPEJSKA
EUROPEJSKI
FUNDUSZ SPOŁECZNY

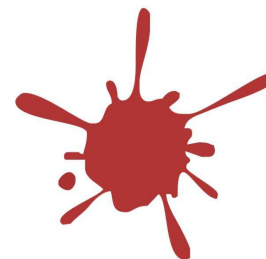

**Śląskie
Manufaktury
Przemysłów
Kultury**

Regionalna Izba Gospodarcza w Katowicach

Partner odpowiedzialny za realizację
wsparcia szkoleniowo-doradczego

Grażyna Sekścińska

Koordynator ds. szkoleń i doradztwa



KAPITAŁ LUDZKI
NARODOWA STRATEGIA SPÓJNOŚCI



UNIA EUROPEJSKA
EUROPEJSKI
FUNDUSZ SPOŁECZNY

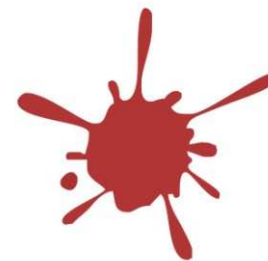

**Śląskie
Manufaktury
Przemysłów
Kultury**

PRZED ROZPOCZĘCIEM DZIAŁALNOŚCI GOSPODARCZEJ

SZKOLENIA OGÓLNE

- ✓ **Okres realizacji:** maj - sierpień 2010r.
- ✓ **Ścieżka szkoleniowa uczestnika projektu:**
 - 10 szkoleń obligatoryjnych: wyposażyły uczestników w bazową wiedzę dotyczącą zakładania i prowadzenia firmy oraz ubiegania się o wsparcie finansowe
 - 4 szkolenia fakultatywne: stanowiły uzupełnienie i/lub rozwinięcie posiadanych kompetencji biznesowych uczestników projektu



UNIA EUROPEJSKA
EUROPEJSKI
FUNDUSZ SPOŁECZNY

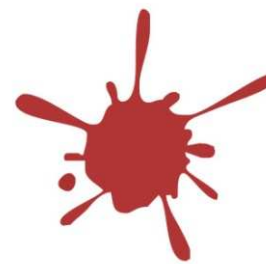

Śląskie
Manufaktury
Przemysłów
Kultury

TEMATYKA SZKOLEŃ OBLIGATORYJNYCH

- ✓ PRAWNO-ADMINISTRACYJNE ASPEKTY DZIAŁALNOŚCI GOSPODARCZEJ
- ✓ PODATKI I FINANSE W FIRMIE
- ✓ OFERTY I UMOWY W PRAWIE
- ✓ BIZNES PLAN
- ✓ ZEWNĘTRZNE ŹRÓDŁA FINANSOWANIA DZIAŁALNOŚCI GOSPODARCZEJ
- ✓ KOMUNIKACJA FIRMY Z OTOCZENIEM (MARKETING, REKLAMA, OFERTA HANDLOWA)/RYNEK PRZEMYSŁÓW KULTURY
- ✓ PODSTAWY RACHUNKOWOŚCI I KSIĘGOWOŚCI
- ✓ E-BIZNES, TELEMARKETING, INTERNET W MAŁEJ FIRMIE
- ✓ OCHRONA WŁASNOŚCI INTELEKTUALNEJ I PRAWA AUTORSKIE



TEMATYKA SZKOLEŃ FAKULTATYWNYCH

- ✓ PRAWNO-ADMINISTRACYJNE ASPEKTY DZIAŁALNOŚCI GOSPODARCZEJ
- ✓ PODATKI I FINANSE W FIRMIE
- ✓ OFERTY I UMOWY W PRAWIE
- ✓ DESIGN – NOWY KAPITAŁ FIRMY
- ✓ KREOWANIE WIZERUNKU FIRMY
- ✓ KOMUNIKACJA FIRMY Z OTOCZENIEM (MARKETING, REKLAMA, OFERTA HANDLOWA)/ RYNEK PRZEMYSŁÓW KULTURY
- ✓ PODSTAWY RACHUNKOWOŚCI I KSIĘGOWOŚCI
- ✓ E-BIZNES, TELEMARKETING, INTERNET W MAŁEJ FIRMIE



SZKOLENIA W LICZBACH:

- ✓ Łączna liczba szkoleń: 56 (40 O +16 F), tj. 448 godzin
- ✓ Ilość uczestników szkoleń: 60 osób
- ✓ Liczba grup szkoleniowych: 4



PRZED ROZPOCZĘCIEM DZIAŁALNOŚCI GOSPODARCZEJ

DORADZTWO OGÓLNE

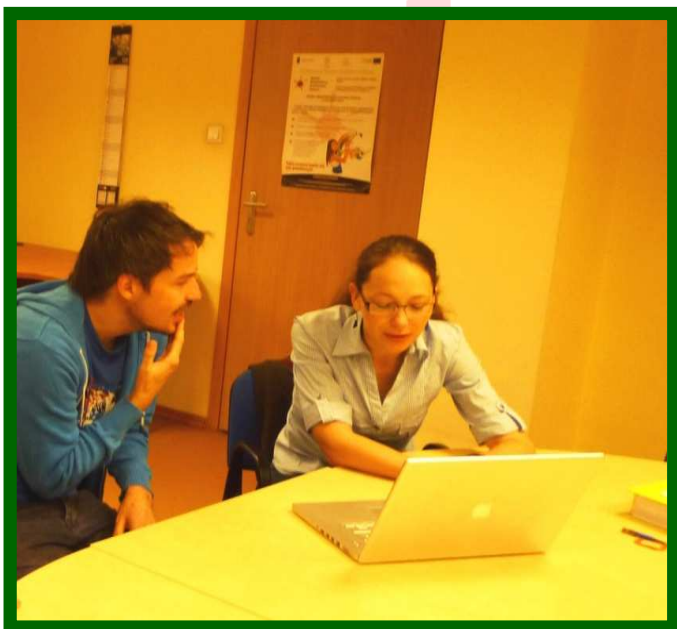

- ✓ Okres realizacji: czerwiec – październik 2011 r.
- ✓ Cel: prawidłowe przygotowanie wniosku o wsparcie finansowe
- ✓ Ilość godzin doradczych – min. 10 godzin doradztwa / osoba
- ✓ Forma doradztwa: spotkania indywidualne uczestnik-doradca
- ✓ Miejsce doradztwa: punkt doradczy w siedzibie RIG w Katowicach



KAPITAŁ LUDZKI
NARODOWA STRATEGIA SPÓJNOŚCI



UNIA EUROPEJSKA
EUROPEJSKI
FUNDUSZ SPOŁECZNY



Śląskie
Manufaktury
Przemysłów
Kultury

PUBLIKACJE MERYTORYCZNE:



KAPITAŁ LUDZKI
NARODOWA STRATEGIA SPÓJNOŚCI



REGIONALNA IZBA GOSPODARCZA
w KATOWICACH

UNIA EUROPEJSKA
EUROPEJSKI
FUNDUSZ SPOŁECZNY



Śląskie
Manufaktury
Przemysłów
Kultury

PO ROZPOCZĘCIU DZIAŁALNOŚCI GOSPODARCZEJ

DORADZTWO SPECJALISTYCZNE

□ INDYWIDUALNE

- ✓ **Okres realizacji:** 2011r.
- ✓ **Zakres doradztwa:**
 - Prawo
 - Podatki
 - Finanse i rachunkowość
 - Marketing i rynek
- ✓ **Ilość godzin doradczych** – max 8 godzin doradztwa / osoba
- ✓ **Forma doradztwa:**
 - Spotkania indywidualne uczestnik-doradca w siedzibie RIG w Katowicach
 - Doradztwo świadczone za pomocą poczty elektronicznej



PO ROZPOCZĘCIU DZIAŁALNOŚCI GOSPODARCZEJ

DORADZTWO SPECJALISTYCZNE



□ ZBIOROWE

- ✓ Okres realizacji: kwiecień – lipiec 2011
- ✓ Tematyka spotkań:
 - AKTUALNE ZMIANY W PRZEPISACH PODATKU VAT – ZASTOSOWANIE PRZEPISÓW W PRAKTYCE
 - KREATYWNOŚĆ W REKLAMIE
 - SKUTECZNA OCHRONA PRAW AUTORSKICH
- ✓ Łączna ilość godzin dydaktycznych: 24
- ✓ Miejsce doradztwa: RIG w Katowicach

DORADZTWO W LICZBACH

- ✓ Liczba godzin doradztwa ogólnego: 544,6
- ✓ Liczba godzin doradztwa specjalistycznego: 124



KAPITAŁ LUDZKI
NARODOWA STRATEGIA SPÓJNOŚCI



RIzG
REGIONALNA IZBA GOSPODARZA
w KATOWICACH

UNIA EUROPEJSKA
EUROPEJSKI
FUNDUSZ SPOŁECZNY



**Śląskie
Manufaktury
Przemysłow
Kultury**

PUBLIKACJE MERYTORYCZNE:

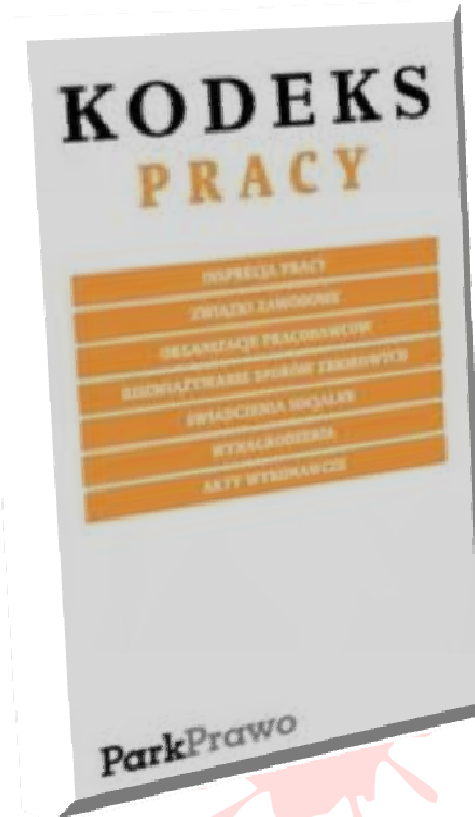

KAPITAŁ LUDZKI
NARODOWA STRATEGIA SPÓJNOŚCI



UNIA EUROPEJSKA
EUROPEJSKI
FUNDUSZ SPOŁECZNY



**Śląskie
Manufaktury
Przemysłów
Kultury**

ZESPÓŁ PROJEKTOWY – RIG w Katowicach



GRAŻYNA SEKŚCIŃSKA
KOORDYNATOR DS. SZKOLEŃ
I DORADZTWA



EWA TOMYS
SPECJALISTA DS. KSIĘGOWYCH



ALEKSANDRA ROLLING
PRACOWNIK DS. MONITORINGU
I EWALUACJI ORAZ LOGISTYKI



UNIA EUROPEJSKA
EUROPEJSKI
FUNDUSZ SPOŁECZNY



**Śląskie
Manufaktury
Przemysłów
Kultury**



DZIĘKUJĘ ZA UWAGĘ

Grażyna Sekścińska

Koordynator ds. szkoleń i doradztwa

Regionalna Izba Gospodarcza w Katowicach

ul. Opolska 15

tel. 32/ 35 – 111 – 88/99

www.rig.katowice.pl



KAPITAŁ LUDZKI
NARODOWA STRATEGIA SPÓJNOŚCI



UNIA EUROPEJSKA
EUROPEJSKI
FUNDUSZ SPOŁECZNY

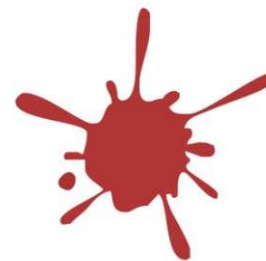

**Śląskie
Manufaktury
Przemysłów
Kultury**

Prezentacje Uczestników projektu ŚMPK



KAPITAŁ LUDZKI
NARODOWA STRATEGIA SPÓJNOŚCI



UNIA EUROPEJSKA
EUROPEJSKI
FUNDUSZ SPOŁECZNY

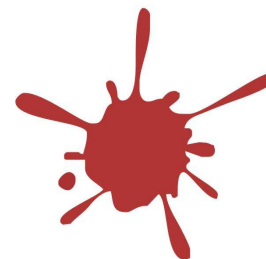

**Śląskie
Manufaktury
Przemysłów
Kultury**



Gamza Ceramik Studio Agnieszka Gamza

Profesjonalne projektowanie i realizacja rzeźb, dużych form naczyniowych, mebli ogrodowych, osłon kominków, etc. na zamówienie klientów, którzy mają silną potrzebę kreowania swojego otoczenia w sposób niepowtarzalny

(firma współpracuje z architektami wnętrz oraz artystami plastycznymi innych specjalizacji). Zajęcia z ceramiki artystycznej dla dzieci i dorosłych, których wyobraźnia prowadzi do doświadczenia i odkrywania bogactwa świata 3D

40-616 Katowice | ul. Gen. Z.W. Jankiego 123D/6 | tel.: +48 517 834 794 |



KAPITAŁ LUDZKI
NARODOWA STRATEGIA SPÓJNOŚCI



UNIA EUROPEJSKA
EUROPEJSKI
FUNDUSZ SPOŁECZNY

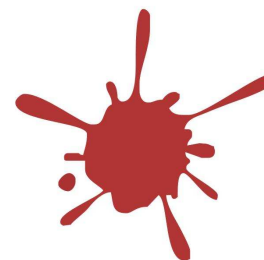

Śląskie
Manufaktury
Przemysłów
Kultury

*A*quartet
JOANNA JERCHEL

A.Quartet Kwartet Smyczkowy

Koncerty kwartetu smyczkowego, oraz innych artystów i zespołów np. flamenco, piosenki aktorskiej, operetkowych. Występy aktorów, mimosów, tancerzy. Oprawa techniczna koncertów, eventów, festynów i innych wydarzeń artystycznych. Profesjonalny sprzęt

nagłośnieniowy, oświetleniowy, sceniczny z zadaniem oraz projektor multimediałny. Obsługa całosci eventów pod kątem zarówno artystycznym, jak i technicznym. Imprezy tematyczne (narodowościowe, historyczne itp.)

tel. +48 600 274 012 | tel. +48 602 355 896 | tel/fax +48 32 206 66 67 | mail: aquartet@aquartetkatowice.pl | www.aquartet.katowice.pl



KAPITAŁ LUDZKI
NARODOWA STRATEGIA SPÓJNOŚCI



RI
REGIONALNA IZBA GOSPODARCZA
W KATOWICACH

UNIA EUROPEJSKA
EUROPEJSKI
FUNDUSZ SPOŁECZNY

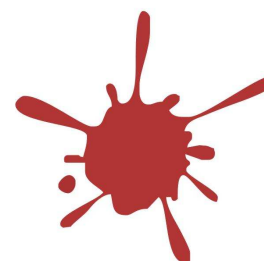

**Śląskie
Manufaktury
Przemysłów
Kultury**



idee Agata Korzeńska



- projektowanie i skład publikacji książek, czasopism, raportów
- logotypy i identyfikacja wizualna,
- projektowanie stron internetowych
- oprawa wizualna imprez i wydarzeń

tel. +48 603 984 883 | ag@idee.pl | www.ideo.pl

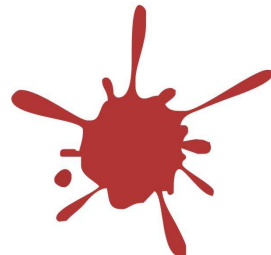
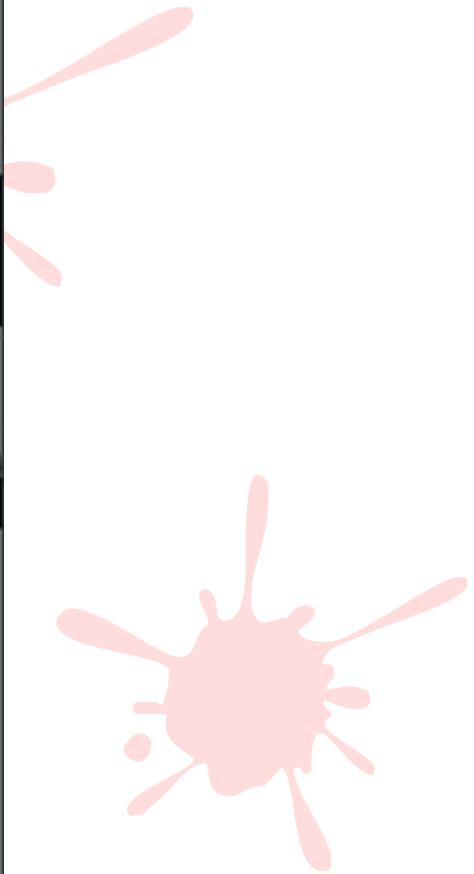

Śląskie Manufaktury Przemysłów Kultury



UNIA EUROPEJSKA
EUROPEJSKI
FUNDUSZ SPOŁECZNY





Chatka Uszatka Smerf

Naszą misją jest stworzenie. Dodać nam przyjaznych warunków spędzenia czasu w gronie rdzeńników, bez oceniania czy zmuszania. Chcemy by Dzieci czuły się u Nas bezpiecznie i uczyły się bez skrupań w wyrażaniu swoich prawdziwych opinii, bez strachu przed odwołaniem. Hittujemy posiadzie – nie ma nieodpowiadających pytań. Umiejętność słuchania i wzajemny szacunek są podstawą relacji między ludźmi.

40-645 Katowice | ul. Raabkiego 70A | tel. 448 606 725 439 | chatkauszatka@gmail.com | www.chatkauszatka.eu

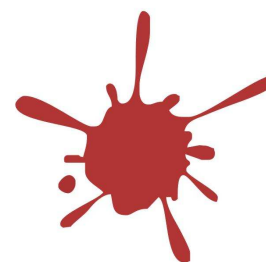
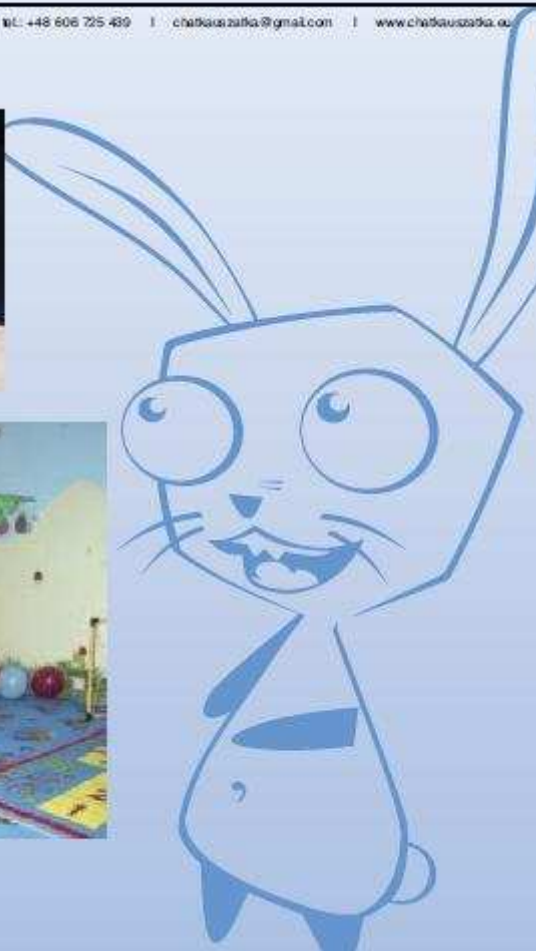

**Śląskie
Manufaktury
Przemysłów
Kultury**



KAPITAŁ LUDZKI
NARODOWA STRATEGIA SPÓJNOŚCI



UNIA EUROPEJSKA
EUROPEJSKI
FUNDUSZ SPOŁECZNY



Fabryka Kreatywności Jolanta Łysakowska

Fabryka **K**reatywności

- Szkolenia dla nauczycieli / terapeutów
- Szkolenia dla biznesu, administracji i organizacji
- NLP
- Trening świadomości
- Arteterapia

- Coaching
- Hipnoza i bioenergoterapia
- Działalność non-profit - dla dzieci, młodzieży i dorosłych

41 - 500 Chorzów | ul. M.Konopnickiej 9/1 | tel.: 32 724 83 83 | tel.: +48 606 731 830 | szkolenia@fabrykakreatywnosci.pl

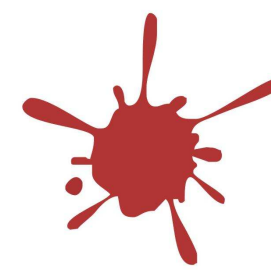

**Śląskie
Manufaktury
Przemysłów
Kultury**



KAPITAŁ LUDZKI
NARODOWA STRATEGIA SPÓJNOŚCI



RIzG
REGIONALNA IZBA GOSPODARCZA
W KATOWICACH

UNIA EUROPEJSKA
EUROPEJSKI
FUNDUSZ SPOŁECZNY



ZOMISIA



ZOMISIA Magdalena Mazur

Różnorodnie sięgając o różnego rodzaju wartości, dobrze napisane i pięknie wydane książki o w niej:

- książki, które warto przeczytać z dziećmi lub podzielić w prezencie
- szczególnie tematyczne i podział według wieku

• wiele drobnych wydawnictw, książek oraz książek, które rodzice pamiętają z dzieciństwa

- możliwość rozmowy o książkach i wymiany doświadczeń z innymi rodzicami – forum
- "To i owo" – blog nie tylko o książkach

48 - 100 Tydzień | ul. Poznańska 305B | tel.: +48 806 725 430 | Magdalena Mazur - tel.: +48 894 204 848 e-mail: m.mazur@zomisia.pl | Karolina Kuczańska - e-mail: k.kuczańska@zomisia.pl

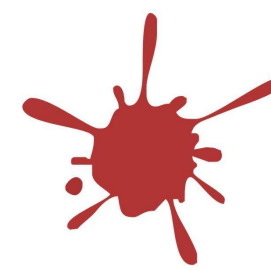

**Śląskie
Manufaktury
Przemysłów
Kultury**



KAPITAŁ LUDZKI
NARODOWA STRATEGIA SPÓJNOŚCI



UNIA EUROPEJSKA
EUROPEJSKI
FUNDUSZ SPOŁECZNY





PleArt Impresariat Artystyczny

Spektakle, koncerty, recitale oraz spotkania autorskie z udziałem znanych i cenionych polskich artystów.
Organizacja, sprzedaż mniejszych form teatralnych, muzyczno-teatralnych wraz z obsługą i obsługą świetlniową mniejszych form teatralnych.

40-845 Katowice | ul. Radockiego 244/27 | Jasyna Plewik - tel.: +48 804 919 557 | Marja Odrzomek - tel.: +48 530 600 394 | e-mail: biuro@pleart.pl | www.pleart.pl

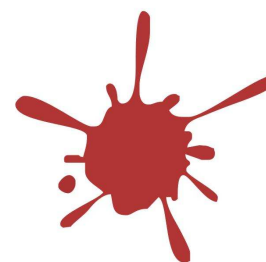
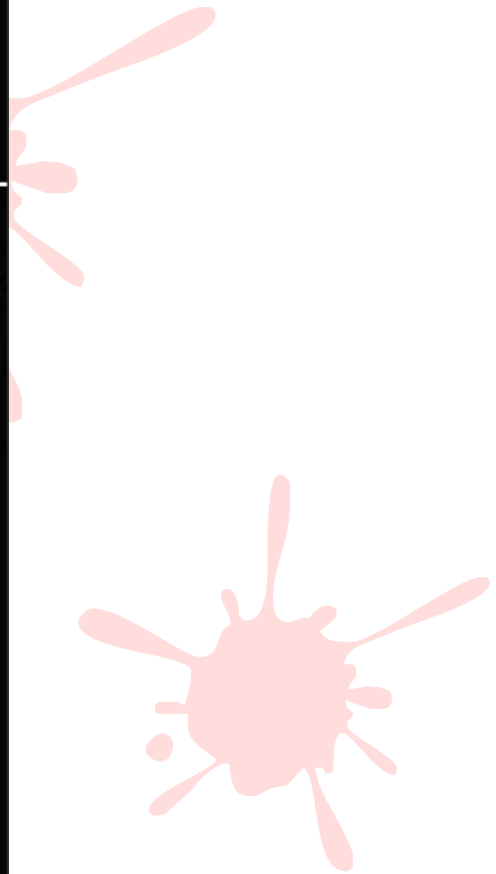

**Śląskie
Manufaktury
Przemysłów
Kultury**



KAPITAŁ LUDZKI
NARODOWA STRATEGIA SPÓJNOŚCI



UNIA EUROPEJSKA
EUROPEJSKI
FUNDUSZ SPOŁECZNY





4DART studio Agnieszka Swoboda

4DART Studio zostało założone przez Agnieszka Swobodę i Tomka Swobodę, artystów wizualnych, którzy wierzą, że sztuka jest czymś żywym i poruszającym - swego rodzaju kołem zamachowym naszego współczesnego świata. 4DART Studio to przestrzeń, w której sztuka przenika

w codzienność i nieustannie ukazuje jej różne oblicza. 4DART Studio to twórcza przestrzeń, ukierunkowana na człowieka w aspekcie indywidualnym jak i również społecznym. Są to działania artystyczne w polu sfery publicznej komunikacji wizualnej, edukacji, designu

oraz różnego rodzaju projektów artystycznych. Odwołując się do emocji, intelektu, kultury, socjologii czy duchowości konfrontujemy widza z tematami ważnymi dla współczesnego człowieka.

43-400 Cieszyń | ul. Mierzeja 27 | Agnieszka Swoboda - tel.: +48 608 248 858 | Tom Swoboda - tel.: +48 604 895 750 | e-mail: studio@4dart.pl | www.4dart.pl



KAPITAŁ LUDZKI
NARODOWA STRATEGIA SPÓJNOŚCI



RIzG
REGIONALNA IZBA GOSPODARCZA
W KATOWICACH

UNIA EUROPEJSKA
EUROPEJSKI
FUNDUSZ SPOŁECZNY

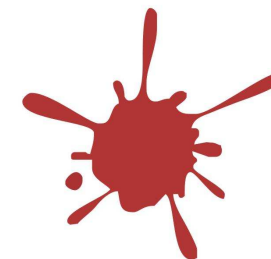

Śląskie
Manufaktury
Przemysłów
Kultury



BroKat Pracownia architektoniczna

- Przestrzeń mieszkalna.
- Przestrzeń użyteczności publicznej.
- Elementy wyposażenia wnętrz.
- Projekty społeczne.

ul. Gliwicka 188/2 | telefon@pracowniabrokat.pl | arch. Róża Skrzupa - tel. +48 892 900 390 | arch. Bogna Swiatkowiak - tel. +48 602 052 873

COME QUICKLY, I AM TASTING STARS. DOM PERIGNON



KAPITAŁ LUDZKI
NARODOWA STRATEGIA SPÓJNOŚCI



UNIA EUROPEJSKA
EUROPEJSKI
FUNDUSZ SPOŁECZNY

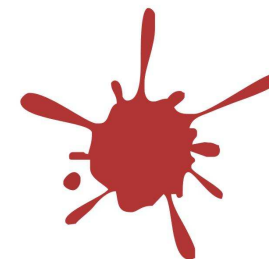

**Śląskie
Manufaktury
Przemysłów
Kultury**



archaz Anna Zawila

Architektura jest tworzeniem przestrzeni do życia...
Staramy się tworzyć jak najlepiej tę przestrzeń – do mieszkania, pracy, zabawy...
przestrzeń dla młodych i dla starszych,
przestrzeń do spotkań, rozmów, dla muzyki i dla ciszy,
do wytężonej pracy i do odpoczynku...

40-750 Katowice | ul. Jana Warty 29F | tel. +48 609 252 987 | e-mail: biuro@archaz.pl | www.archaz.pl



KAPITAŁ LUDZKI
NARODOWA STRATEGIA SPÓJNOŚCI



UNIA EUROPEJSKA
EUROPEJSKI
FUNDUSZ SPOŁECZNY

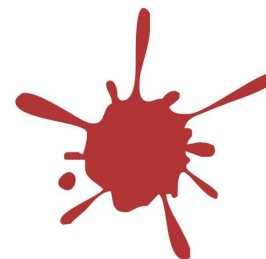

Śląskie
Manufaktury
Przemysłów
Kultury



Musicomp Remigiusz Bonk

Usługi muzyczne w szerokim zakresie tj.
kompozycja i aranżacja, przepisywanie nut,
wydawnictwo muzyczne, szkolenia w zakresie
użytkowania komputerowych programów
muzycznych itp.

41-803 Zabrze | ul. Koszaka 55a/11 | tel.: +48 505 419 888 | e-mail: remik@musicomp.com.pl | www.musicomp.com.pl

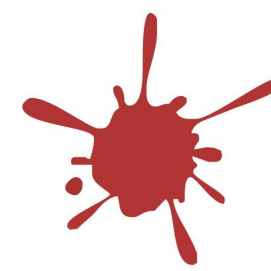
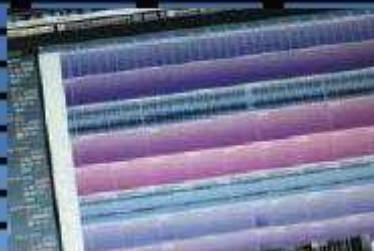

**Śląskie
Manufaktury
Przemysłów
Kultury**



KAPITAŁ LUDZKI
NARODOWA STRATEGIA SPÓJNOŚCI



UNIA EUROPEJSKA
EUROPEJSKI
FUNDUSZ SPOŁECZNY





ARC Music - nagłaśnianie i oświetlanie koncertów i imprez

System line array PAR series LA - 15 kW
(FBT MTLUS 205 LA - kolumna wysoka i smukła kolumnowa aktywna zasilana zasilaczem impulsowym, 800 watt RMS, 134 dB SPL; FBT MTLUS 212 FSA - aktywna kolumna smukła kolumnowa, 1200 watt RMS, 130 dB SPL; wzmocniacz procesor DSP, moduł do prowadzenia; FBT MTLUS 110 SA - aktywna kolumna niskotonowa,

1200 watt RMS, 130 dB SPL; wzmocniacz procesor DSP, sub-woofer przeznaczony do aktywnych systemów wyrównanych linowo)

System stażerny 80x electronics (system aktywny Box Electronics AP-5-675 Crescendo, 6 szt.; subbasy aktywny Box Electronics BCL 100, 2 szt.; korektor

mikserski - Yamaha OXV5 VCM; odczyt skrajny o mocy 200 w RMS; mikrofony Shure SM 57, mikrofony Shure SM 58, zestaw mikrofonów perkusyjnych Shure; Multicoat Pro; DI-box pasywno / aktywno; stajony mikrofonowe; okablowanie systemu; reflektory PAR 6x, LED; reflektory PAR 6x; reflektory PAR 6x, 1000w; dimmerpack; wytwornice dymu; sterownik DMX)

Artur Calka - tel. kom.: + 48 500 230 001, e-mail: artur@arcmusic.pl | Rafał Calka - tel. kom.: + 48 507 843 874, e-mail: rafal@arcmusic.pl

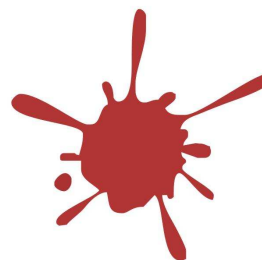

**Śląskie
Manufaktury
Przemysłów
Kultury**



KAPITAŁ LUDZKI
NARODOWA STRATEGIA SPÓJNOŚCI



UNIA EUROPEJSKA
EUROPEJSKI
FUNDUSZ SPOŁECZNY





STUDIO GAJDA

PRACOWNIA SZKŁA I CERAMIKI

Studio Gajda Marek Gajda

Użytkowe produkty w oparciu o autorskie projekty, również na indywidualne zamówienie.

* Szkło i ceramiczne elementy dekoracyjne (szkły ceramiczne oraz dekoracyjne szkła tapane).

* Witraże okienne oraz zawieszki wykonane metodą Tiffany'ego (szkła-Hollera i mediana-Hollera).

* Przedmioty użytkowe (ceramiczne i szklane misy, patyki, naczynia, lampy, świeczniki, zegary, lustro itp.).

* Elementy wystroju i wyposażenia wnętrz (ceramiczne i szklane kufle, miedziane szermie, podłogowe, meble).

* Indywidualne i grupowe warsztaty z wyrobem witraży, fuzingu (szkła tapane go) i ceramicznych przedmiotów.

40 - 400 Cieszyn | ul. Zamkowa 1 | tel. +48 808 983 115 | e-mail: studio.gajda@gmail.com | www.studiogajda.com

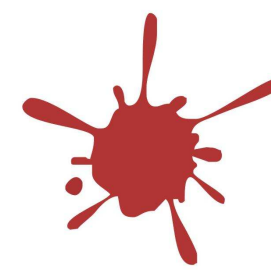

Śląskie Manufaktury Przemysłów Kultury



KAPITAŁ LUDZKI
NARODOWA STRATEGIA SPÓJNOŚCI



UNIA EUROPEJSKA
EUROPEJSKI
FUNDUSZ SPOŁECZNY





9 liter filmy

Błażej Jankowiak

- produkcja filmowa
- teledystrybucja
- usługi reklamowe
- usługi

41-500 Chorzów | ul. Rydzki 59/62 | tel.: +48 503 525 025, 535 033 355 | e-mail: 9literfilmy@gmail.com | www.9literfilmy.pl

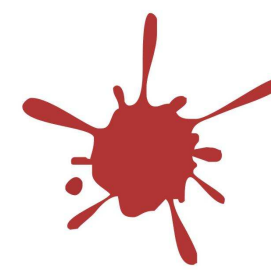

**Śląskie
Manufaktury
Przemysłów
Kultury**



KAPITAŁ LUDZKI
NARODOWA STRATEGIA SPÓJNOŚCI



RIzG
REGIONALNA IZBA GOSPODARCZA
w KATOWICACH

UNIA EUROPEJSKA
EUROPEJSKI
FUNDUSZ SPOŁECZNY



Magiczne Show Kabaretowe Tomasz Kabis

- Pokazy sceniczne (tzw. Wielka Iluzja)
- Pokazy eventowe dla firm
- Iluzja przy stołku, twarzą w twarz z widzami
- Warsztaty i nauka prostych trików
- Pokazy dla dzieci
- Triki tematyczne na specjalne zamówienie

tel.: +48 693 503 653 | e-mail: kontakt@szukailuzji.eu

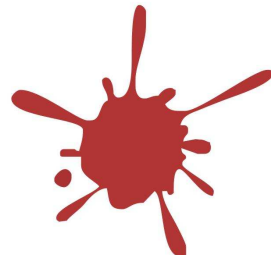

**Śląskie
Manufaktury
Przemysłów
Kultury**



KAPITAŁ LUDZKI
NARODOWA STRATEGIA SPÓJNOŚCI



UNIA EUROPEJSKA
EUROPEJSKI
FUNDUSZ SPOŁECZNY





Virtual Product Radosław Kandzia

Virtual Product świadczy innowacyjne usługi tworzenia interaktywnych zdjęć wysokiej jakości oraz animacji 360° na potrzeby branży e-commerce.

Virtual Product realizuje projekty zdjęć i animacji dla swoich klientów we własnym, innowacyjnym studio, które zostało stworzone zarówno dla leżących, jak i stojących produktów. Studio umożliwia pozakadrowo

dokonywać filmowych i animacyjnych materiałów wspomagających sprzedaż oraz budujących silny wizerunek firm, z kadrami współpracującymi Virtual Product.

Wysokiej jakości sprzęt umożliwia bezpieczną komunikację z komputerami i wykonanie realizacji dopasowanej do potrzeb klientów.

41-506 Katowice | ul. J. Marjańska 44 | tel: +48 506 985 880 | e-mail: biuro@virtualproduct.pl | www.virtualproduct.pl

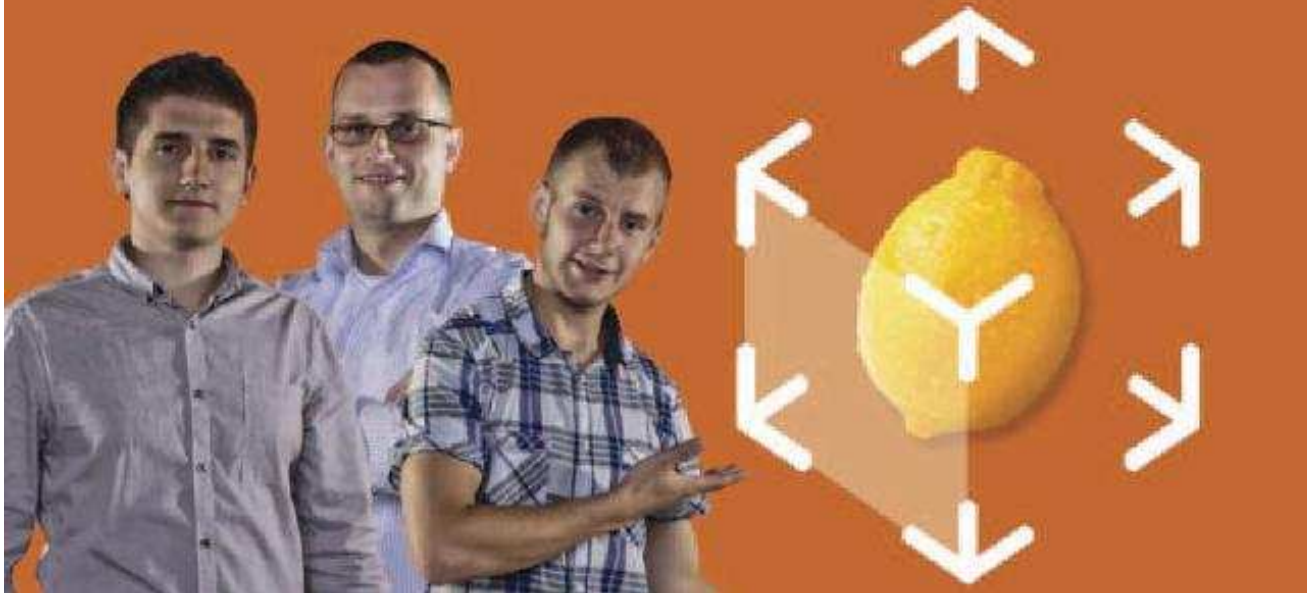

KAPITAŁ LUDZKI
NARODOWA STRATEGIA SPÓJNOŚCI



UNIA EUROPEJSKA
EUROPEJSKI
FUNDUSZ SPOŁECZNY

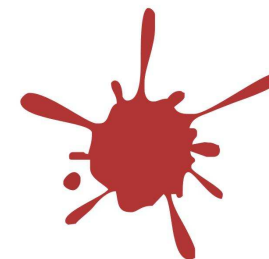

**Śląskie
Manufaktury
Przemysłów
Kultury**

Frezowanie CNC

Art Design Michał Muc

Pracę frezowania CNC, to rodzaj obróbki skrawaniem przedmiotów z metali, drewna, tworzyw sztucznych lub innych materiałów skrawalnych za pomocą wieloskrzynowego narzędzia, frezu.

Zastosowanie:

- * prace w drewnie, pol., plexi
- * sztaloty świetlne
- * grawer

- * części maszyn
- * tablice informacyjne
- * szafy
- * lity prototypy
- * Stal, drewno, aluminium, itp.
- * elementy mebli, lampy, stolice - Bademier
- * odciskanie ornamenty, drewno, płyty
- * jachtu, elementy jachtów, grabki, itp.

tel.: +48 507 247 878 | e-mail: mucjacht@wp.pl | www.frezowaniecnc.pl



KAPITAŁ LUDZKI
NARODOWA STRATEGIA SPÓJNOŚCI



UNIA EUROPEJSKA
EUROPEJSKI
FUNDUSZ SPOŁECZNY

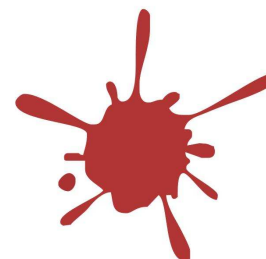

Śląskie
Manufaktury
Przemysłów
Kultury

Silesia Musica Adrian Robak



Usługi organizacyjne, impresaryjne, edukacja
muzyczna, tworzenie specjalistycznego
programowania muzycznego, działalność
kompozytorska

tel. +48 905 44 68 97 | e-mail: a.robak@silesiamusica.com

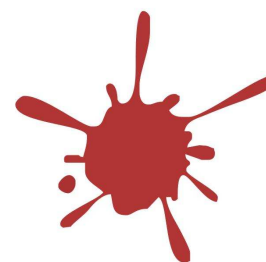

**Śląskie
Manufaktury
Przemysłów
Kultury**



KAPITAŁ LUDZKI
NARODOWA STRATEGIA SPÓJNOŚCI



UNIA EUROPEJSKA
EUROPEJSKI
FUNDUSZ SPOŁECZNY





Silearte Film Krzysztof Sacha

Silearte Film zajmuje się produkcją autorskich filmów dokumentalnych, a ponadto specjalizuje się w realizacji krótkich form filmowych takich jak:

- filmy promocyjne do firm, samorządów i innych organizacji
- z przeznaczeniem do Internetu, telewizji oraz na duży ekran LED,
- filmy edukacyjne i szkoleniowe,
- teledyski, reportaży itp.

Założycielem Silearte Film jest Krzysztof Sacha – absolwent Mistrzowskiej Szkoły Reżyserii Filmowej Andrzeja Wajdy w Warszawie.

41-106 Siemianowice Śląskie | ul. Niepodległości 25/28 | tel: +48 600 453 877 | e-mail: k.sacha2@chello.pl | www.silearte.com



KAPITAŁ LUDZKI
NARODOWA STRATEGIA SPÓJNOŚCI



UNIA EUROPEJSKA
EUROPEJSKI
FUNDUSZ SPOŁECZNY

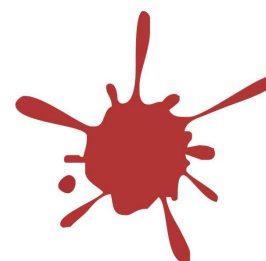

**Śląskie
Manufaktury
Przemysłów
Kultury**



DDSound Wojciech Starowicz

Najbardziej Aktywnie, konferencje, bankiety, imprezy firmowe, nagrania dźwiękowe, produkcja i montaż, organizacja koncertów, eventów, produkcja i prowadzenie reklam, usługi informacyjne

tel. +48 883 47 88 11 11 | www.ddsound.pl

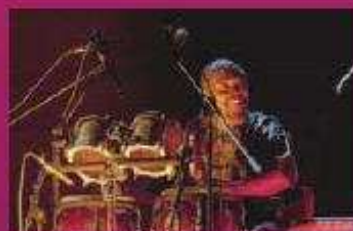

KAPITAŁ LUDZKI
NARODOWA STRATEGIA SPÓJNOŚCI



UNIA EUROPEJSKA
EUROPEJSKI
FUNDUSZ SPOŁECZNY

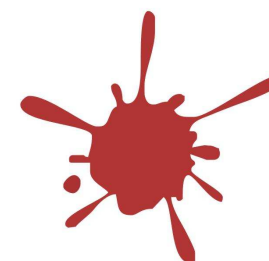

**Śląskie
Manufaktury
Przemysłów
Kultury**

Cufal Bass Piotr Zaufal

Granie i obsługa organizacyjna - prawna - księgowo
zeszłaów.

- coltrage
- tango carason quintet
- marcin wyrostek solo



tel.: +48 800 054 424 | e-mail: cufal@wp.pl | www.cufal.pl



KAPITAŁ LUDZKI
NARODOWA STRATEGIA SPÓJNOŚCI



UNIA EUROPEJSKA
EUROPEJSKI
FUNDUSZ SPOŁECZNY

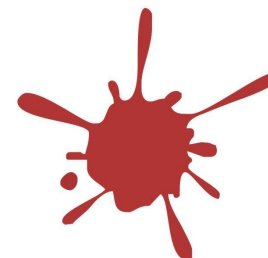

**Śląskie
Manufaktury
Przemysłów
Kultury**



Lunch

15.00

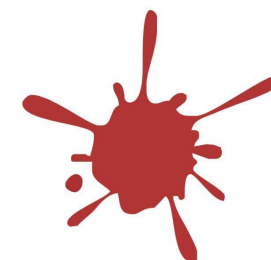
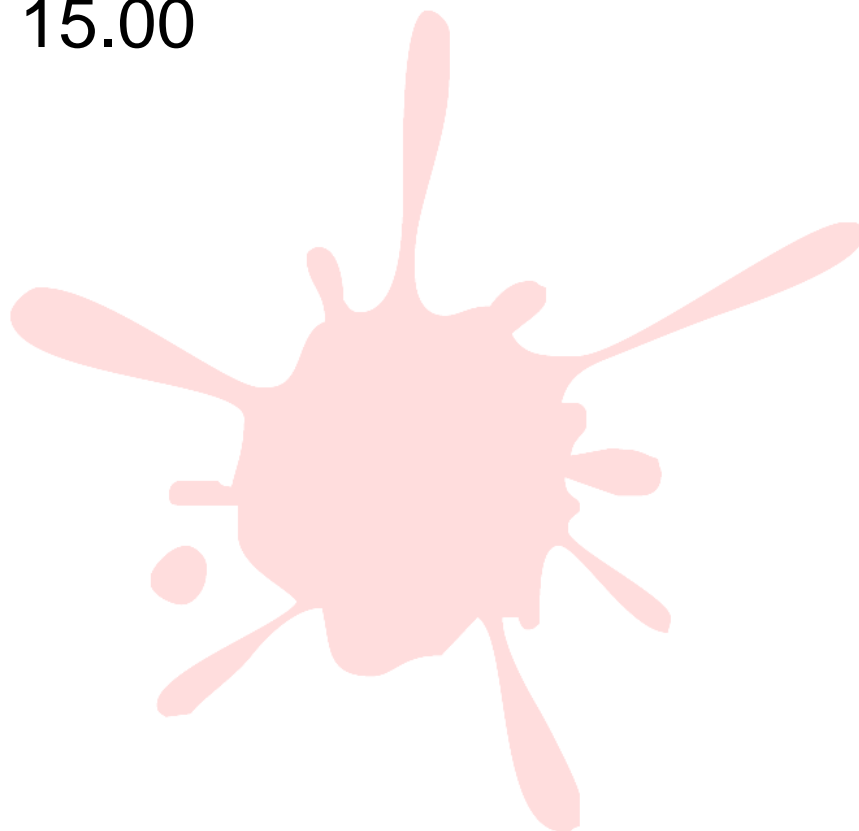

**Śląskie
Manufaktury
Przemysłów
Kultury**



KAPITAŁ LUDZKI
NARODOWA STRATEGIA SPÓJNOŚCI



UNIA EUROPEJSKA
EUROPEJSKI
FUNDUSZ SPOŁECZNY



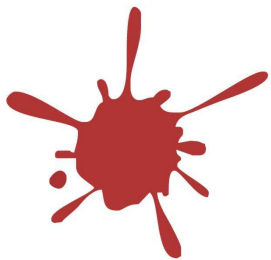

**Śląskie
Manufaktury
Przemysłów
Kultury**

Dziękujemy za uwagę!

www.manufakturykultury.pl



KAPITAŁ LUDZKI
NARODOWA STRATEGIA SPÓJNOŚCI



UNIA EUROPEJSKA
EUROPEJSKI
FUNDUSZ SPOŁECZNY

